



Diário Oficial do **MUNICÍPIO**

Prefeitura Municipal de Andorinha

1

Quinta-feira • 28 de Maio de 2020 • Ano VIII • Nº 2674

Esta edição encontra-se no site oficial deste ente.

Prefeitura Municipal de Andorinha publica:

- Relatório Resumido da Execução Orçamentária- 2º Bimestre 2020.
- Relatório de Gestão Fiscal - 1º Quadrimestre 2020.
- Aviso de Licitação do Pregão Presencial nº 005/2020.
- Aviso de Licitação do Pregão Presencial nº 007/2020.

Imprensa Oficial

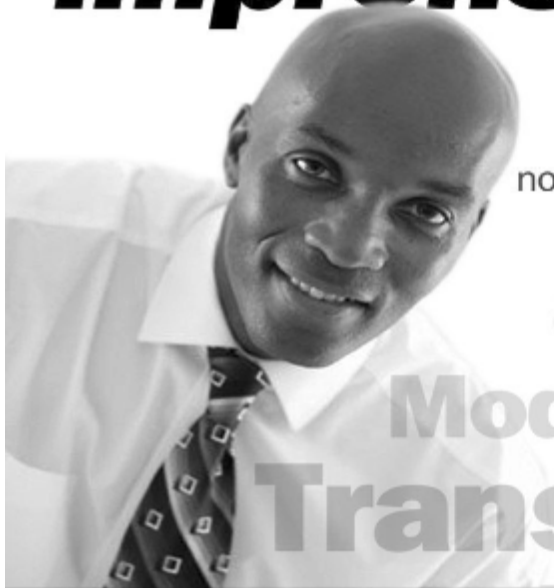

Gestão transparente.
Os atos do gestor são publicados
no Diário Oficial próprio do município.

autonomia
Modernidade
Transparência

Relatório Resumido da Execução Orçamentária



PREFEITURA MUNICIPAL DE ANDORINHA
RELATÓRIO RESUMIDO DA EXECUÇÃO ORÇAMENTÁRIA
BALANÇO ORÇAMENTÁRIO
ORÇAMENTO FISCAL E DA SEGURIDADE SOCIAL
MARÇO A ABRIL / 2020

RREO - Anexo 1 (LRF, Art. 52, inciso I, alíneas "a" e "b" do inciso II e §1º) - Exercício: 2020 - Bimestre: 2

R\$ 1,00

Receitas	Previsão Inicial	Previsão Atualizada (a)	Receitas Realizadas				Saldo (a - c)
			No Bimestre (b)	% (b/a)	Até Bimestre (c)	% (c/a)	
RECEITAS (EXCETO INTRA-ORÇAMENTÁRIAS) (I)	49.730.000,00	49.730.000,00	8.393.923,95	16,88	15.788.805,78	31,75	33.941.194,22
RECEITAS CORRENTES	50.208.800,00	50.208.800,00	9.077.468,62	18,08	17.351.235,99	34,56	32.857.564,01
IMPOSTOS, TAXAS E CONTRIBUIÇÕES DE MELHORIA	2.933.700,00	2.933.700,00	354.379,27	12,08	845.090,11	28,81	2.088.609,89
IMPOSTOS	2.736.400,00	2.736.400,00	303.571,82	11,09	688.726,66	25,17	2.047.673,34
TAXAS	197.300,00	197.300,00	50.807,45	25,75	156.363,45	79,25	40.936,55
CONTRIBUIÇÕES	220.200,00	220.200,00	30.833,07	14,00	66.118,96	30,03	154.081,04
CONTRIBUIÇÃO PARA O CUSTEIO DO SERVIÇO DE ILUMINAÇÃO PÚBLICA	220.200,00	220.200,00	30.833,07	14,00	66.118,96	30,03	154.081,04
RECEITA PATRIMONIAL	134.700,00	134.700,00	9.471,60	7,03	16.830,23	12,49	117.869,77
VALORES MOBILIÁRIOS	134.700,00	134.700,00	9.471,60	7,03	16.830,23	12,49	117.869,77
TRANSFERÊNCIAS CORRENTES	46.901.600,00	46.901.600,00	8.644.717,68	18,43	16.380.129,69	34,92	30.521.470,31
TRANSFERÊNCIAS DA UNIÃO E DE SUAS ENTIDADES	28.819.600,00	28.819.600,00	6.128.416,09	21,26	11.210.275,01	38,90	17.609.324,99
TRANSFERÊNCIAS DOS ESTADOS E DO DISTRITO FEDERAL E DE SUAS ENTIDADES	8.496.900,00	8.496.900,00	1.213.471,06	14,28	2.355.413,88	27,72	6.141.486,12
TRANSFERÊNCIAS DE OUTRAS INSTITUIÇÕES PÚBLICAS	9.585.100,00	9.585.100,00	1.302.830,53	13,59	2.814.440,80	29,36	6.770.659,20
OUTRAS RECEITAS CORRENTES	18.600,00	18.600,00	38.067,00	204,66	43.067,00	231,54	-24.467,00
MULTAS ADMINISTRATIVAS, CONTRATUAIS E JUDICIAIS	15.100,00	15.100,00	0,00	0,00	0,00	0,00	15.100,00
INDENIZAÇÕES, RESTITUIÇÕES E RESSARCIMENTOS	3.500,00	3.500,00	38.067,00	1.087,63	43.067,00	1.230,49	-39.567,00
RECEITAS DE CAPITAL	4.420.000,00	4.420.000,00	0,00	0,00	0,00	0,00	4.420.000,00
TRANSFERÊNCIAS DE CAPITAL	4.420.000,00	4.420.000,00	0,00	0,00	0,00	0,00	4.420.000,00
TRANSFERÊNCIAS DA UNIÃO E DE SUAS ENTIDADES	4.420.000,00	4.420.000,00	0,00	0,00	0,00	0,00	4.420.000,00
RECURSOS ARRECADADOS EM EXERCÍCIOS ANTERIORES	-4.898.800,00	-4.898.800,00	-683.544,67	13,95	-1.562.430,21	31,89	-3.336.369,79
DEDUÇÃO DAS RECEITAS CORRENTES	-4.898.800,00	-4.898.800,00	-683.544,67	13,95	-1.562.430,21	31,89	-3.336.369,79
DEDUÇÃO DAS TRANSFERÊNCIAS CORRENTES	-4.898.800,00	-4.898.800,00	-683.544,67	13,95	-1.562.430,21	31,89	-3.336.369,79
RECEITAS (INTRA-ORÇAMENTÁRIAS) (II)	0,00	0,00	0,00	0,00	0,00	0,00	0,00
SUBTOTAL DAS RECEITAS (III) = (I + II)	49.730.000,00	49.730.000,00	8.393.923,95	16,88	15.788.805,78	31,75	33.941.194,22
OPERAÇÕES DE CRÉDITO - REFINANCIAMENTO (IV)	0,00	0,00	0,00	0,00	0,00	0,00	0,00
OPERAÇÕES DE CRÉDITO - MERCADO INTERNO	0,00	0,00	0,00	0,00	0,00	0,00	0,00
MOBILIÁRIA	0,00	0,00	0,00	0,00	0,00	0,00	0,00
CONTRATUAL	0,00	0,00	0,00	0,00	0,00	0,00	0,00
OPERAÇÕES DE CRÉDITO - MERCADO EXTERNO	0,00	0,00	0,00	0,00	0,00	0,00	0,00
MOBILIÁRIA	0,00	0,00	0,00	0,00	0,00	0,00	0,00
CONTRATUAL	0,00	0,00	0,00	0,00	0,00	0,00	0,00
SUBTOTAL COM REFINANCIAMENTO (V) = (III + IV)	49.730.000,00	49.730.000,00	8.393.923,95	16,88	15.788.805,78	31,75	33.941.194,22
DÉFICIT (VI)						0,00	
TOTAL (VII) = (V + VI)	49.730.000,00	49.730.000,00	8.393.923,95	16,88	15.788.805,78	31,75	33.941.194,22
SALDO DE EXERCÍCIOS ANTERIORES	0,00	0,00	0,00	0,00	0,00	0,00	0,00
RECURSOS ARRECADADOS EM EXERCÍCIOS ANTERIORES - RPPS	0,00	0,00	0,00	0,00	0,00	0,00	0,00
SUPERÁVIT FINANCEIRO UTILIZADO PARA CRÉDITOS ADICIONAIS	0,00	0,00	0,00	0,00	0,00	0,00	0,00
REABERTURA DE CRÉDITOS ADICIONAIS	0,00	0,00	0,00	0,00	0,00	0,00	0,00

Despesa	Dotação Inicial (d)	Dotação Atualizada (e)	Despesas Empenhadas		Saldo (g) = (e - f)	Despesas Liquidadas		Saldo (i) = (e - h)	Despesas Pagas Até o Bimestre (j)	Inscrição RP Não Processados (k)
			No Bimestre	Até o Bimestre (f)		No Bimestre	Até o Bimestre (h)			
DESPESAS (EXCETO INTRA-ORÇAMENTÁRIAS) (VIII)	49.730.000,00	50.520.477,60	6.213.411,11	43.451.220,34	7.069.257,26	8.757.111,98	12.866.058,70	37.654.418,90	12.471.372,25	0,00
DESPESAS CORRENTES	43.291.945,33	43.330.251,10	5.220.471,51	40.071.849,00	3.258.402,10	8.407.206,71	12.111.759,44	31.218.491,66	11.763.257,15	0,00
PESSOAL E ENCARGOS SOCIAIS	28.497.479,34	29.068.028,62	1.949.090,00	28.898.326,61	169.702,01	5.675.714,93	7.942.547,81	21.125.480,81	7.942.547,81	0,00
JUROS E ENCARGOS DA DÍVIDA	5.000,00	5.000,00	0,00	0,00	5.000,00	0,00	0,00	5.000,00	0,00	0,00
OUTRAS DESPESAS CORRENTES	14.789.465,99	14.257.222,48	3.271.381,51	11.173.522,39	3.083.700,09	2.731.491,78	4.169.211,63	10.088.010,85	3.820.709,34	0,00
DESPESAS DE CAPITAL	5.984.954,67	6.737.126,50	992.939,60	3.379.371,34	3.357.755,16	349.905,27	754.299,26	5.982.827,24	708.115,10	0,00
INVESTIMENTOS	4.984.954,67	5.747.126,50	992.939,60	2.389.371,34	3.357.755,16	134.169,51	324.024,54	5.423.101,96	277.840,38	0,00
AMORTIZAÇÃO DA DÍVIDA	1.000.000,00	990.000,00	0,00	990.000,00	0,00	215.735,76	430.274,72	559.725,28	430.274,72	0,00
RESERVAS	453.100,00	453.100,00	0,00	0,00	453.100,00	0,00	0,00	453.100,00	0,00	0,00
DESPESAS (INTRA-ORÇAMENTÁRIAS) (IX)	0,00	0,00	0,00	0,00	0,00	0,00	0,00	0,00	0,00	0,00
SUBTOTAL DAS DESPESAS (X) = (VIII + IX)	49.730.000,00	50.520.477,60	6.213.411,11	43.451.220,34	7.069.257,26	8.757.111,98	12.866.058,70	37.654.418,90	12.471.372,25	0,00
AMORTIZAÇÃO DA DÍVIDA COM REFINANCIAMENTO (XI)	0,00	0,00	0,00	0,00	0,00	0,00	0,00	0,00	0,00	0,00
AMORTIZAÇÃO DA DÍVIDA INTERNA	0,00	0,00	0,00	0,00	0,00	0,00	0,00	0,00	0,00	0,00
DÍVIDA MOBILIÁRIA	0,00	0,00	0,00	0,00	0,00	0,00	0,00	0,00	0,00	0,00
OUTRAS DÍVIDAS	0,00	0,00	0,00	0,00	0,00	0,00	0,00	0,00	0,00	0,00
AMORTIZAÇÃO DA DÍVIDA EXTERNA	0,00	0,00	0,00	0,00	0,00	0,00	0,00	0,00	0,00	0,00
DÍVIDA MOBILIÁRIA	0,00	0,00	0,00	0,00	0,00	0,00	0,00	0,00	0,00	0,00
OUTRAS DÍVIDAS	0,00	0,00	0,00	0,00	0,00	0,00	0,00	0,00	0,00	0,00
SUBTOTAL COM REFINANCIAMENTO (XII) = (X + XI)	49.730.000,00	50.520.477,60	6.213.411,11	43.451.220,34	7.069.257,26	8.757.111,98	12.866.058,70	37.654.418,90	12.471.372,25	0,00
SUPERÁVIT (XIII)							2.922.747,08			0,00
TOTAL (XIV) = (XII + XIII)	52.652.747,08	53.443.224,68	9.136.158,19	46.373.967,42		11.679.859,06	15.788.805,78		15.394.119,33	0,00
RESERVA DO RPPS	0,00	0,00	0,00	0,00	0,00	0,00	0,00	0,00	0,00	0,00



PREFEITURA MUNICIPAL DE ANDORINHA
RELATÓRIO RESUMIDO DA EXECUÇÃO ORÇAMENTÁRIA
DEMONSTRATIVO DA EXECUÇÃO DAS DESPESAS POR FUNÇÃO/SUBFUNÇÃO
ORÇAMENTO FISCAL E DA SEGURIDADE SOCIAL
MARÇO A ABRIL / 2020

RREO - Anexo 2 (LRF, Art. 52, inciso II, alínea "c") - Exercício: 2020 - Bimestre: 2

R\$ 1,00

Função/Subfunção	Dotação Inicial	Dotação Atualizada	Despesas Empenhadas			Saldo (c) = (a - b)	Despesas Liquidadas			Saldo (e) = (a - d)	Inscritas em Restos a Pagar Não Processados (f)
			No Bimestre	Até o Bimestre	%		No Bimestre	Até o Bimestre	%		
(a)	(b)	(b / total b)	(c)	(d)	(d / total d)	(e)	(f)				
DESPESAS (EXCETO INTRA-ORÇAMENTÁRIAS) (1)	49.730.000,00	50.520.477,60	6.213.411,11	43.451.220,34	100,00	7.069.257,26	8.757.111,98	12.866.058,70	100,00	37.654.418,90	0,00
Legislativa	2.154.723,35	2.154.723,35	112.792,04	1.587.831,64	3,65	566.891,71	274.727,30	579.628,73	4,50	1.575.094,62	0,00
Ação Legislativa	2.154.723,35	2.154.723,35	112.792,04	1.587.831,64	3,65	566.891,71	274.727,30	579.628,73	4,50	1.575.094,62	0,00
Saúde	8.790.900,00	8.790.900,00	3.393.167,69	8.244.446,37	18,97	546.453,63	1.988.960,83	2.559.204,46	29,20	6.191.695,54	0,00
Administração Geral	219.000,00	464.248,27	62.167,76	460.923,68	1,06	3.324,59	77.013,71	149.190,70	1,15	315.057,57	0,00
Atenção Básica	4.949.100,00	4.704.821,03	1.868.207,76	4.694.388,79	10,80	10.432,24	1.151.964,74	1.481.040,68	11,51	3.223.780,35	0,00
Assistência Hospitalar e Ambulatorial	2.419.000,00	2.409.230,70	892.792,17	2.385.033,90	5,48	24.196,80	645.333,11	821.796,12	6,38	1.587.434,58	0,00
Suporte Profilático e Terapêutico	37.500,00	200,00	0,00	0,00	0,00	200,00	0,00	0,00	0,00	200,00	0,00
Vigilância Epidemiológica	650.300,00	712.400,00	570.000,00	704.100,00	1,62	8.300,00	113.749,27	147.176,96	1,14	565.223,04	0,00
Saneamento Básico Rural	516.000,00	500.000,00	0,00	0,00	0,00	500.000,00	0,00	0,00	0,00	500.000,00	0,00
Educação	19.627.100,00	19.627.100,00	110.124,73	18.894.570,92	43,48	732.529,08	3.490.629,74	4.873.861,61	37,88	14.753.238,39	0,00
Administração Geral	764.600,00	565.023,68	-24.232,24	479.158,68	1,10	85.865,00	114.888,35	176.916,40	1,37	388.107,28	0,00
Alimentação e Nutrição	815.000,00	853.700,00	40.534,42	631.334,42	1,45	222.365,58	107.857,69	107.857,69	0,83	745.842,31	0,00
Ensino Fundamental	12.155.800,00	15.599.426,00	17.972,55	15.579.750,55	35,85	19.675,45	2.991.910,20	4.153.913,46	32,28	11.445.512,54	0,00
Ensino Profissional	21.000,00	4.300,00	0,00	0,00	0,00	4.300,00	0,00	0,00	0,00	4.300,00	0,00
Educação Infantil	4.216.200,00	1.228.158,68	7.476,00	1.066.473,40	2,45	161.685,28	46.184,16	137.079,24	1,06	1.091.079,44	0,00
Educação Básica	1.654.500,00	1.376.491,64	68.374,00	1.137.853,87	2,61	238.637,77	229.989,34	298.094,82	2,31	1.078.396,52	0,00
Cultura	1.229.200,00	1.198.700,00	39.105,00	457.515,00	1,05	741.185,00	100.922,24	139.148,07	1,08	1.059.551,93	0,00
Administração Geral	439.100,00	441.200,00	13.240,00	411.750,00	0,94	29.450,00	93.822,24	120.248,07	0,93	320.951,93	0,00
Difusão Cultural	790.100,00	757.500,00	25.865,00	45.765,00	0,10	711.735,00	7.100,00	18.900,00	0,14	738.600,00	0,00
Urbanismo	4.593.200,00	5.472.477,60	1.425.768,60	4.008.948,70	9,22	1.463.528,90	719.839,56	1.032.040,88	8,02	4.440.437,52	0,00
Administração Geral	2.033.700,00	2.068.600,00	40.491,00	2.053.235,80	4,72	15.364,20	447.270,33	576.650,40	4,48	1.491.949,60	0,00
Infra-estrutura Urbana	2.496.200,00	3.355.577,60	1.385.277,60	1.955.712,90	4,50	1.399.864,70	272.569,23	455.389,68	3,53	2.900.187,92	0,00
Serviços Urbanos	63.300,00	48.300,00	0,00	0,00	0,00	48.300,00	0,00	0,00	0,00	48.300,00	0,00
Saneamento	12.000,00	10.000,00	0,00	0,00	0,00	10.000,00	0,00	0,00	0,00	10.000,00	0,00
Saneamento Básico Urbano	12.000,00	10.000,00	0,00	0,00	0,00	10.000,00	0,00	0,00	0,00	10.000,00	0,00
Gestão Ambiental	90.700,00	75.700,00	0,00	10.232,00	0,02	65.468,00	500,00	1.000,00	0,00	74.700,00	0,00
Administração Geral	32.400,00	24.400,00	0,00	7.232,00	0,01	17.168,00	0,00	0,00	0,00	24.400,00	0,00
Preservação e Conservação Ambiental	58.300,00	51.300,00	0,00	3.000,00	0,00	48.300,00	500,00	1.000,00	0,00	50.300,00	0,00
Judiciária	320.000,00	305.000,00	0,00	294.800,00	0,67	10.200,00	37.650,00	48.650,00	0,37	256.350,00	0,00
Ação Judiciária	320.000,00	305.000,00	0,00	294.800,00	0,67	10.200,00	37.650,00	48.650,00	0,37	256.350,00	0,00
Agricultura	834.000,00	765.000,00	39.851,74	619.621,74	1,42	145.378,26	130.032,94	166.218,79	1,29	598.781,21	0,00
Administração Geral	592.600,00	607.600,00	23.667,74	586.367,74	1,34	21.232,26	113.462,94	148.648,79	1,15	458.951,21	0,00
Abastecimento	98.000,00	86.000,00	0,00	0,00	0,00	86.000,00	0,00	0,00	0,00	86.000,00	0,00
Promoção Da Produção Agropecuária	143.400,00	71.400,00	16.184,00	33.254,00	0,07	38.146,00	16.570,00	17.570,00	0,13	53.830,00	0,00
Comércio e Serviços	19.100,00	14.100,00	0,00	0,00	0,00	14.100,00	0,00	0,00	0,00	14.100,00	0,00
Turismo	19.100,00	14.100,00	0,00	0,00	0,00	14.100,00	0,00	0,00	0,00	14.100,00	0,00
Transporte	2.939.700,00	2.727.800,00	888.332,73	986.210,33	2,26	1.741.589,67	303.690,39	376.294,24	2,92	2.351.505,76	0,00
Transporte Rodoviário	2.939.700,00	2.727.800,00	888.332,73	986.210,33	2,26	1.741.589,67	303.690,39	376.294,24	2,92	2.351.505,76	0,00
Desporto e Lazer	45.900,00	31.900,00	10.475,00	13.475,00	0,03	18.425,00	9.475,00	11.075,00	0,08	20.825,00	0,00
Desporto Comunitário	45.900,00	31.900,00	10.475,00	13.475,00	0,03	18.425,00	9.475,00	11.075,00	0,08	20.825,00	0,00
Encargos especiais	1.643.700,00	1.678.077,04	50.000,00	1.655.953,65	3,81	22.123,39	370.980,73	759.350,40	5,90	918.726,64	0,00
Outros Encargos Especiais	1.643.700,00	1.678.077,04	50.000,00	1.655.953,65	3,81	22.123,39	370.980,73	759.350,40	5,90	918.726,64	0,00
Administração	5.432.576,65	5.691.799,81	244.943,26	5.390.385,47	12,38	301.414,14	1.036.954,75	1.893.989,05	14,72	3.767.800,56	0,00
Administração Geral	4.633.100,00	4.918.122,96	244.638,69	4.718.188,43	10,85	200.934,53	893.738,13	1.580.961,77	13,06	3.238.161,19	0,00
Administração Financeira	547.800,00	532.000,00	11.008,00	483.898,47	1,11	48.101,53	94.691,83	126.805,03	0,98	405.194,97	0,00
Controle Interno	150.000,00	135.000,00	0,00	126.000,00	0,28	9.000,00	30.022,02	39.612,14	0,30	95.387,86	0,00
Comunicação Social	90.676,65	85.676,65	-10.701,43	52.298,57	0,12	33.378,08	17.612,77	46.620,11	0,36	39.056,54	0,00

Fonte: Sistema CASPMet, Unidade Responsável Secretária de Finanças - Impresso : 26/05/2020 às 09:22:40

Página: 1 de 2



PREFEITURA MUNICIPAL DE ANDORINHA
RELATÓRIO RESUMIDO DA EXECUÇÃO ORÇAMENTÁRIA
DEMONSTRATIVO DA EXECUÇÃO DAS DESPESAS POR FUNÇÃO/SUBFUNÇÃO
ORÇAMENTO FISCAL E DA SEGURIDADE SOCIAL
MARÇO A ABRIL / 2020

RREO - Anexo 2 (LRF, Art. 52, inciso II, alínea "c") - Exercício: 2020 - Bimestre: 2

R\$ 1,00

Função/Subfunção	Dotação Inicial	Dotação Atualizada (a)	Despesas Empenhadas			Saldo (c) = (a - b)	Despesas Liquidadas			Saldo (e) = (a - d)	Inscritas em Restos a Pagar Não Processados (f)
			No Bimestre	Até o Bimestre (b)	%		No Bimestre	Até o Bimestre (d)	%		
Infra-estrutura Urbana	11.000,00	10.000,00	0,00	0,00	0,00	10.000,00	0,00	0,00	0,00	10.000,00	0,00
Assistência Social	1.544.100,00	1.534.100,00	98.850,32	1.297.229,52	2,98	236.870,48	294.538,50	385.588,27	2,99	1.148.511,73	0,00
Administração Geral	658.200,00	694.423,68	38.807,76	653.613,68	1,50	40.810,00	183.379,31	235.482,20	1,83	458.941,48	0,00
Assistência à Criança e ao Adolescente	211.500,00	124.500,00	0,00	96.300,00	0,22	28.200,00	15.795,00	21.030,00	0,16	103.470,00	0,00
Assistência Comunitária	660.600,00	704.476,32	60.042,56	547.315,84	1,25	157.160,48	95.364,19	129.076,07	1,00	575.400,25	0,00
Alimentação e Nutrição	13.800,00	10.700,00	0,00	0,00	0,00	10.700,00	0,00	0,00	0,00	10.700,00	0,00
Reserva de Contingência	453.100,00	453.100,00	0,00	0,00	0,00	453.100,00	0,00	0,00	0,00	453.100,00	0,00
Reserva de Contingência	453.100,00	453.100,00	0,00	0,00	0,00	453.100,00	0,00	0,00	0,00	453.100,00	0,00
DESPESAS (INTRA-ORÇAMENTÁRIAS) (II)	0,00	0,00	0,00	0,00	0,00	0,00	0,00	0,00	0,00	0,00	0,00
TOTAL (III) = (I + II)	49.730.000,00	50.520.477,60	6.213.411,11	43.451.220,34	100,00	7.069.257,26	8.757.111,98	12.866.058,70	100,00	37.654.418,90	0,00



PREFEITURA MUNICIPAL DE ANDORINHA
RELATÓRIO RESUMIDO DA EXECUÇÃO ORÇAMENTÁRIA
DEMONSTRATIVO DA RECEITA CORRENTE LÍQUIDA
ORÇAMENTO FISCAL E DA SEGURIDADE SOCIAL
MAIO/2019 A ABRIL/2020

RREO - Anexo 3 (LRF, Art. 53, inciso I) - Exercício: 2020 - Mês: Abril

R\$ 1,00

Especificação	Evolução da Receita Realizada Nos Últimos 12 meses												Total Últimos 12 Meses	Previsão Atualizada 2020
	Maio/2019	Junho/2019	Julho/2019	Agosto/2019	Setembro/2019	Outubro/2019	Novembro/2019	Dezembro/2019	Janeiro/2020	Fevereiro/2020	Março/2020	Abril/2020		
RECEITAS CORRENTES (I)	3.935.482,35	3.662.868,87	4.879.863,45	3.372.322,76	3.260.246,49	3.533.939,84	3.834.114,27	6.351.025,95	3.674.646,33	4.599.121,04	3.559.903,43	5.517.565,19	50.181.099,97	50.162.400,00
Impostos, Taxas e Contribuições de Melhoria	209.680,84	271.227,59	200.153,04	153.321,99	229.924,33	283.188,31	249.354,21	329.478,17	284.346,11	206.364,73	261.520,39	92.858,88	2.771.418,59	2.933.700,00
IPTU	7.187,69	5.312,98	7.327,76	9.736,62	58.616,42	59.772,91	12.934,39	9.752,31	4.811,37	5.295,72	6.079,12	2.423,85	189.251,14	167.200,00
ISS	129.447,83	130.693,41	103.823,91	82.389,74	93.323,09	77.353,27	204.345,05	164.916,62	142.217,55	111.567,50	100.707,53	72.206,69	1.412.992,19	1.818.500,00
ITBI	2.371,10	8.305,09	5.697,40	6.145,01	3.128,00	1.860,00	930,00	5.318,40	51.651,87	2.940,00	1.374,00	400,00	90.120,87	42.300,00
IRRF	49.599,06	89.954,40	18.092,65	45.523,63	62.416,84	107.883,27	20.690,89	131.595,43	301,11	66.369,72	116.640,32	3.740,31	712.807,63	708.400,00
Outros Impostos, Taxas e Contribuições de Melhoria	21.075,16	36.961,71	65.211,32	9.526,99	12.439,98	36.318,86	10.453,88	17.895,41	85.364,21	20.191,79	36.719,42	14.088,03	366.246,76	197.300,00
Contribuições	17.459,40	15.934,83	48,49	17.220,14	0,00	30.233,04	33.156,21	19.110,79	17.979,23	17.306,66	16.635,50	14.197,57	199.281,86	220.200,00
Receita Patrimonial	7.988,71	6.095,73	6.992,82	5.714,45	4.816,85	1.559,43	3.343,79	3.030,59	3.992,04	3.366,59	5.970,51	3.501,09	56.372,60	134.700,00
Rendimentos de Aplicação Financeira	0,00	0,00	0,00	0,00	0,00	0,00	0,00	0,00	0,00	0,00	0,00	0,00	0,00	0,00
Outras Receitas Patrimoniais	7.988,71	6.095,73	6.992,82	5.714,45	4.816,85	1.559,43	3.343,79	3.030,59	3.992,04	3.366,59	5.970,51	3.501,09	56.372,60	134.700,00
Receita Agropecuária	0,00	0,00	0,00	0,00	0,00	0,00	0,00	0,00	0,00	0,00	0,00	0,00	0,00	0,00
Receita Industrial	0,00	0,00	0,00	0,00	0,00	0,00	0,00	0,00	0,00	0,00	0,00	0,00	0,00	0,00
Receita de Serviços	0,00	0,00	0,00	0,00	0,00	0,00	0,00	0,00	0,00	0,00	0,00	0,00	0,00	0,00
Transferências Correntes	3.696.640,47	3.366.797,77	4.670.417,01	3.193.980,91	3.023.253,22	3.215.566,95	3.547.427,01	5.999.406,40	3.365.828,95	4.369.583,06	3.275.777,03	5.407.007,65	47.131.686,43	46.857.700,00
Cota-Parte do FPM	1.511.717,06	1.190.776,22	979.371,52	1.188.163,51	1.057.455,88	973.331,79	1.320.950,52	1.578.598,00	1.335.529,33	1.929.780,28	1.128.395,93	1.106.077,82	15.300.147,86	16.623.100,00
Cota-Parte do ICMS	522.013,26	551.444,29	738.097,89	548.521,44	630.766,30	690.033,19	637.906,75	980.022,35	421.549,64	617.866,51	666.843,45	479.288,82	7.484.353,89	7.410.100,00
Cota-Parte do IPVA	26.549,82	23.755,02	45.981,07	28.920,44	42.930,67	25.396,04	12.188,94	12.126,78	17.593,30	72.041,93	23.121,92	13.962,50	344.568,43	428.200,00
Cota-Parte do ITR	157,14	371,30	49,28	26,54	589,56	2.393,56	476,47	135,03	61,61	6,11	34,06	0,00	4.300,66	10.000,00
Transferências da LC 87/1996	0,00	0,00	0,00	0,00	0,00	0,00	0,00	0,00	0,00	0,00	0,00	0,00	0,00	22.800,00
Transferências da LC 61/1989	0,00	0,00	0,00	0,00	0,00	0,00	0,00	0,00	0,00	0,00	0,00	0,00	0,00	0,00
Transferências do FUNDEB	789.897,11	655.139,22	752.312,47	656.730,90	679.269,10	703.253,56	731.285,09	1.003.316,62	622.887,97	888.722,30	657.378,72	645.451,81	8.785.644,87	9.585.100,00
Outras Transferências Corrente	846.306,08	945.311,72	2.154.604,78	771.618,08	612.241,71	821.158,81	844.619,24	2.425.207,62	968.207,10	861.165,93	800.002,95	3.162.226,70	15.212.670,72	12.778.400,00
Outras Receitas Correntes	3.712,93	2.812,95	2.252,09	2.085,27	2.252,09	3.392,11	833,05	0,00	2.500,00	2.500,00	0,00	0,00	22.340,49	16.100,00
DEDUÇÕES (II)	-412.087,33	-353.269,25	-352.699,84	-353.126,27	-346.348,38	-338.216,98	-394.304,39	-514.176,32	-354.946,68	-523.938,86	-363.678,95	-319.865,72	-4.626.658,97	-4.898.800,00
Contrib. do Servidor para o Plano de Previdência	0,00	0,00	0,00	0,00	0,00	0,00	0,00	0,00	0,00	0,00	0,00	0,00	0,00	0,00
Compensação Financ. entre Regimes Previdência	0,00	0,00	0,00	0,00	0,00	0,00	0,00	0,00	0,00	0,00	0,00	0,00	0,00	0,00
Dedução de Receita para Formação do FUNDEB	-412.087,33	-353.269,25	-352.699,84	-353.126,27	-346.348,38	-338.216,98	-394.304,39	-514.176,32	-354.946,68	-523.938,86	-363.678,95	-319.865,72	-4.626.658,97	-4.898.800,00
RECEITA CORRENTE LÍQUIDA (III) = (I - II)	3.523.395,02	3.309.599,62	4.527.163,61	3.019.196,49	2.913.898,11	3.195.722,86	3.439.809,88	5.836.849,63	3.319.699,65	4.075.182,18	3.196.224,48	5.197.699,47	45.554.441,00	45.263.600,00
(-) Transferências obrigatórias da União relativas às emendas individuais (art. 166-A, § 1º, da CF) (IV)	0,00	0,00	0,00	0,00	0,00	0,00	0,00	0,00	0,00	0,00	0,00	0,00	0,00	0,00
RECEITA CORRENTE LÍQUIDA AJUSTADA PARA O CÁLCULO DOS LIMITES DE ENDIVIDAMENTO (V) = (III - IV)	3.523.395,02	3.309.599,62	4.527.163,61	3.019.196,49	2.913.898,11	3.195.722,86	3.439.809,88	5.836.849,63	3.319.699,65	4.075.182,18	3.196.224,48	5.197.699,47	45.554.441,00	45.263.600,00
(-) Transferências obrigatórias da União relativas às emendas de bancadas (art. 166, § 16º, da CF) (VI)	0,00	0,00	0,00	0,00	0,00	0,00	0,00	0,00	0,00	0,00	0,00	0,00	0,00	0,00
RECEITA CORRENTE LÍQUIDA AJUSTADA PARA O CÁLCULO DOS LIMITES DA DESPESA COM PESSOAL (VII) = (V - VI)	3.523.395,02	3.309.599,62	4.527.163,61	3.019.196,49	2.913.898,11	3.195.722,86	3.439.809,88	5.836.849,63	3.319.699,65	4.075.182,18	3.196.224,48	5.197.699,47	45.554.441,00	45.263.600,00



PREFEITURA MUNICIPAL DE ANDORINHA
RELATÓRIO RESUMIDO DA EXECUÇÃO ORÇAMENTÁRIA
DEMONSTRATIVO DAS RECEITAS E DESPESAS PREVIDENCIÁRIAS
DO REGIME PRÓPRIO DE PREVIDÊNCIA DOS SERVIDORES
ORÇAMENTO FISCAL E DA SEGURIDADE SOCIAL
MARÇO A ABRIL / 2020

RREO - Anexo 4 (LRF, Art. 53, inciso II) - Exercício: 2020 - Bimestre: 2

RS 1,00

PLANO PREVIDENCIÁRIO												
RECEITAS PREVIDENCIÁRIAS - RPPS	PREVISÃO INICIAL	PREVISÃO ATUALIZADA	RECEITAS REALIZADAS		PREVISÃO INICIAL	DOTAÇÃO ATUALIZADA	DESPESAS EMPENHADAS		DESPESAS LIQUIDADAS		INSCRITAS EM RP NÃO PROCESSADAS	
			ATÉ O BIMESTRE 2020	ATÉ O BIMESTRE 2019			ATÉ O BIMESTRE 2020	ATÉ O BIMESTRE 2019	ATÉ O BIMESTRE 2020	ATÉ O BIMESTRE 2019	EM 2020	EM 2019
RECEITAS CORRENTES (I)												
Receita de Contribuições dos Segurados												
Civil												
Ativo												
Inativo												
Pensionista												
Militar												
Inativo												
Pensionista												
Receita de Contribuições Patronais												
Civil												
Ativo												
Inativo												
Pensionista												
Militar												
Ativo												
Inativo												
Pensionista												
Receita Patrimonial												
Receitas Imobiliárias												
Receitas de Valores Mobiliários												
Outras Receitas Patrimoniais												
Receita de Serviços												
Outras Receitas Correntes												
Compensação Previdenciária do RGPS para o RPPS												
Aportes Periódicos para Amortização de Déficit Atuarial do RPPS (II)												
Demais Receitas Corrente												
RECEITAS DE CAPITAL (III)												
Alienação de Bens, Direitos e Ativos												
Amortização de Empréstimos												
Outras Receitas de Capital												
TOTAL DAS RECEITAS PREVIDENCIÁRIAS RPPS - (IV) = (I + III - II)												
DESPESAS PREVIDENCIÁRIAS - RPPS	DOTAÇÃO INICIAL	DOTAÇÃO ATUALIZADA	DESPESAS EMPENHADAS		DESPESAS LIQUIDADAS		INSCRITAS EM RP NÃO PROCESSADAS					
			ATÉ O BIMESTRE 2020	ATÉ O BIMESTRE 2019	ATÉ O BIMESTRE 2020	ATÉ O BIMESTRE 2019	EM 2020	EM 2019				
ADMINISTRAÇÃO (V)												
Despesas Correntes												
Despesas de Capital												
PREVIDÊNCIA (VI)												
Benefícios - Civil												
Aposentadorias												
Pensões												
Outros Benefícios Previdenciários												
Benefícios - Militar												
Reformas												
Pensões												
Outros Benefícios Previdenciários												
Outras Despesas Previdenciárias												
Compensação Previdenciária do RPPS para o RGPS												
Demais Despesas Previdenciárias												
TOTAL DAS DESPESAS PREVIDENCIÁRIAS RPPS (VII) = (V + VI)												
RESULTADO PREVIDENCIÁRIO (VIII) = (IV - VII)												
RECURSOS RPPS ARRECADADOS EM EXERCÍCIOS ANTERIORES												PREVISÃO ORÇAMENTÁRIA
VALOR												
RESERVA ORÇAMENTÁRIA DO RPPS												PREVISÃO ORÇAMENTÁRIA
VALOR												
APORTES DE RECURSOS PARA O PLANO PREVIDENCIÁRIO DO RPPS												PREVISÃO ORÇAMENTÁRIA
Plano de Amortização - Contribuição Patronal Suplementar												
Plano de Amortização - Aporte Periódico de Valores Predefinidos												
Outros Aportes para o RPPS												
Recursos para Cobertura de Déficit Financeiro												



**PREFEITURA MUNICIPAL DE ANDORINHA
RELATÓRIO RESUMIDO DA EXECUÇÃO ORÇAMENTÁRIA
DEMONSTRATIVO DAS RECEITAS E DESPESAS PREVIDENCIÁRIAS
DO REGIME PRÓPRIO DE PREVIDÊNCIA DOS SERVIDORES
ORÇAMENTO FISCAL E DA SEGURIDADE SOCIAL
MARÇO A ABRIL / 2020**

RREO - Anexo 4 (LRF, Art. 53, inciso II) - Exercício: 2020 - Bimestre: 2

RS 1,00

BENS E DIREITOS DO RPPS	PERÍODO DE REFERÊNCIA	
	2020	2019
Caixa e Equivalentes de Caixa		
Investimentos e Aplicações		
Outros Bens e Direitos		

PLANO FINANCEIRO				
RECEITAS PREVIDENCIÁRIAS - RPPS	PREVISÃO INICIAL	PREVISÃO ATUALIZADA	RECEITAS REALIZADAS	
			ATÉ O BIMESTRE 2020	ATÉ O BIMESTRE 2019

RECEITAS CORRENTES (IX)				
Receita de Contribuições dos Segurados				
Civil				
Ativo				
Inativo				
Pensionista				
Militar				
Inativo				
Pensionista				
Receita de Contribuições Patronais				
Civil				
Ativo				
Inativo				
Pensionista				
Militar				
Ativo				
Inativo				
Pensionista				
Receita Patrimonial				
Receitas Imobiliárias				
Receitas de Valores Mobiliários				
Outras Receitas Patrimoniais				
Receita de Serviços				
Outras Receitas Correntes				
Compensação Previdenciária do RGPS para o RPPS				
Demais Receitas Correntes				
RECEITAS DE CAPITAL (X)				
Alienação de Bens, Direitos e Ativos				
Amortização de Empréstimos				
Outras Receitas de Capital				
TOTAL DAS RECEITAS PREVIDENCIÁRIAS RPPS - (XI) = (IX + X)				

DESPESAS PREVIDENCIÁRIAS - RPPS	DOTAÇÃO INICIAL	DOTAÇÃO ATUALIZADA	DESPESAS EMPENHADAS		DESPESAS LIQUIDADAS		INSCRITAS EM RP NÃO PROCESSADAS	
			ATÉ O BIMESTRE 2020	ATÉ O BIMESTRE 2019	ATÉ O BIMESTRE 2020	ATÉ O BIMESTRE 2019	EM 2020	EM 2019
			ADMINISTRAÇÃO (XII)					
Despesas Correntes								
Despesas de Capital								
PREVIDÊNCIA (XIII)								
Benefícios - Civil								
Aposentadorias								
Pensões								
Outros Benefícios Previdenciários								
Benefícios - Militar								
Reformas								
Pensões								
Outros Benefícios Previdenciários								
Outras Despesas Previdenciárias								
Compensação Previdenciária do RPPS para o RGPS								
Demais Despesas Previdenciárias								
TOTAL DAS DESPESAS PREVIDENCIÁRIAS RPPS (XIV) = (XII + XIII)								

RESULTADO PREVIDENCIÁRIO (XV) = (XI - XIV)

APORTES DE RECURSOS PARA O PLANO FINANCEIRO DO RPPS	APORTES REALIZADOS
Recursos para Cobertura de Insuficiências Financeira	
Recursos para Formação de Reserva	



PREFEITURA MUNICIPAL DE ANDORINHA
RELATÓRIO RESUMIDO DA EXECUÇÃO ORÇAMENTÁRIA
DEMONSTRATIVO DO RESULTADO PRIMÁRIO E NOMINAL
ORÇAMENTO FISCAL E DA SEGURIDADE SOCIAL
MARÇO A ABRIL / 2020

RREO - ANEXO 6 (LRF, art 53, inciso III) - Exercício: 2020 - Bimestre: 2

R\$ 1,00

ACIMA DA LINHA		
Receitas Primárias	Previsão	Até o Bimestre
	Atualizada	Receitas Realizadas (a)
RECEITAS CORRENTES (I)	45.270.700,00	15.788.805,78
Impostos, Taxas e Contribuições de Melhoria	2.933.700,00	845.090,11
IPTU	167.200,00	18.610,06
ISS	1.818.500,00	426.699,27
ITBI	42.300,00	56.365,87
IRRF	708.400,00	187.051,46
Outros Impostos, Taxas e Contribuições de Melhoria	197.300,00	156.363,45
Contribuições	220.200,00	66.118,96
Receita Patrimonial	134.700,00	16.830,23
Aplicações Financeiras (II)	134.700,00	16.830,23
Outras Receitas Patrimoniais	0,00	0,00
Transferências Correntes	41.963.500,00	14.817.699,48
Cola-Parte do FPM	13.298.500,00	4.399.826,78
Cola-Parte do ICMS	5.928.100,00	1.748.438,81
Cola-Parte do IPVA	342.600,00	101.375,97
Cola-Parte do ITR	8.000,00	81,44
Transferências da LC 87/1996	22.800,00	0,00
Transferências da LC 61/1989	0,00	0,00
Transferências do FUNDEB	9.585.100,00	2.814.440,80
Outras Transferências Correntes	12.778.400,00	5.753.535,68
Demais Receitas Correntes	18.600,00	43.067,00
Outras Receitas Financeiras (III)	0,00	0,00
Receitas Correntes Restantes	18.600,00	43.067,00
RECEITAS PRIMÁRIAS CORRENTES (IV) = (I - II - III)	45.136.000,00	15.771.975,55
RECEITAS DE CAPITAL (V)	4.420.000,00	0,00
Operações de Crédito (VI)	0,00	0,00
Amortização de Empréstimos (VII)	0,00	0,00
Alienação de Bens	0,00	0,00
Receitas de Alienação de Investimentos Temporários (VIII)	0,00	0,00
Receitas de Alienação de Investimentos Permanentes (IX)	0,00	0,00
Outras Alienações de Bens	0,00	0,00
Transferências de Capital	4.420.000,00	0,00
Convênios	0,00	0,00
Outras Transferências de Capital	4.420.000,00	0,00
Outras Receitas de Capital	0,00	0,00
Outras Receitas de Capital Não Primárias (X)	0,00	0,00
Outras Receitas de Capital Primárias	0,00	0,00
RECEITAS PRIMÁRIAS DE CAPITAL (XI) = (V - VI - VII - VIII - IX - X)	4.420.000,00	0,00
RECEITA PRIMÁRIA TOTAL (XII) = (IV + XI)	49.556.000,00	15.771.975,55

Despesas Primárias	Dotação Atualizada	Até o Bimestre / 2020					
		Despesas Empenhadas	Despesas Liquidadas	Despesas Pagas (a)	Restos a Pagar Processados Pagos (b)	Restos a Pagar Não Processados	
						Liquidados	Pagos (c)
DESPESAS CORRENTES (XIII)	43.330.251,10	40.071.849,00	12.111.759,44	11.763.257,15	921.118,04	499.401,44	499.401,44
Pessoal e Encargos Sociais	29.068.028,62	28.898.326,61	7.942.547,81	7.942.547,81	452.432,55	0,00	0,00
Juros e Encargos da Dívida (XIV)	5.000,00	0,00	0,00	0,00	0,00	0,00	0,00
Outras Despesas Correntes	14.257.222,48	11.173.522,39	4.169.211,63	3.820.709,34	468.685,49	499.401,44	499.401,44
Transferências Constitucionais e Legais	0,00	0,00	0,00	0,00	0,00	0,00	0,00
Demais Despesas Corrente	14.257.222,48	11.173.522,39	4.169.211,63	3.820.709,34	468.685,49	499.401,44	499.401,44
DESPESAS PRIMÁRIAS CORRENTES (XV) = (XIII - XIV)	43.325.251,10	40.071.849,00	12.111.759,44	11.763.257,15	921.118,04	499.401,44	499.401,44
DESPESAS DE CAPITAL (XVI)	6.737.126,50	3.379.371,34	754.299,26	708.115,10	58.686,00	93.113,53	89.569,53
Investimentos	5.747.126,50	2.389.371,34	324.024,54	277.840,38	58.686,00	93.113,53	89.569,53
Inversões Financeiras	0,00	0,00	0,00	0,00	0,00	0,00	0,00
Concessão de Empréstimos e Financiamentos (XVII)	0,00	0,00	0,00	0,00	0,00	0,00	0,00
Aquisição de Título de Capital já Integralizado (XVIII)	0,00	0,00	0,00	0,00	0,00	0,00	0,00
Aquisição de Título de Crédito (XIX)	0,00	0,00	0,00	0,00	0,00	0,00	0,00
Demais Inversões Financeiras	0,00	0,00	0,00	0,00	0,00	0,00	0,00
Amortização da Dívida (XX)	990.000,00	990.000,00	430.274,72	430.274,72	0,00	0,00	0,00
DESPESAS PRIMÁRIAS DE CAPITAL (XXI) = (XVI - XVII - XVIII - XIX - XX)	5.747.126,50	2.389.371,34	324.024,54	277.840,38	58.686,00	93.113,53	89.569,53
RESERVA DE CONTINGÊNCIA (XXII)	453.100,00	0,00	0,00	0,00	0,00	0,00	0,00
DESPESA PRIMÁRIA TOTAL (XXIII) = (XV + XXI + XXII)	49.525.477,60	42.461.220,34	12.435.783,98	12.041.097,53	979.804,04	592.514,97	588.970,97

RESULTADO PRIMÁRIO - Acima da Linha (XXIV) = [XIIa - (XXIIIa + XXIIIb + XXIIIc)] 2.162.103,01

META FISCAL PARA O RESULTADO PRIMÁRIO	VALOR CORRENTE
Meta fixada no Anexo de Metas Fiscais da LDO para o exercício de referência	870.000,00
JUROS NOMINAIS	
Até o Bimestre / 2020	
VALOR CORRENTE	
Juros, Encargos e Variações Monetárias Ativos (XXV)	16.830,23
Juros, Encargos e Variações Monetárias Passivos (XXVI)	0,00

Fonte: Sistema CASPNet, Unidade Responsável Secretaria de Finanças - Impresso : 26/05/2020 às 14:54:24

Página: 1 de 2



PREFEITURA MUNICIPAL DE ANDORINHA
RELATÓRIO RESUMIDO DA EXECUÇÃO ORÇAMENTÁRIA
DEMONSTRATIVO DO RESULTADO PRIMÁRIO E NOMINAL
ORÇAMENTO FISCAL E DA SEGURIDADE SOCIAL
MARÇO A ABRIL / 2020

RREO - ANEXO 6 (LRF, art 53, inciso III) - Exercício: 2020 - Bimestre: 2

R\$ 1,00

RESULTADO NOMINAL - Acima da Linha (XXVII) = XXIV + (XXV - XXVI) 2.178.933,24

META FISCAL PARA O RESULTADO NOMINAL	VALOR CORRENTE
Meta fixada no Anexo de Metas Fiscais da LDO para o exercício de referência	-745.000,00

ABAIXO DA LINHA		
CÁLCULO DO RESULTADO NOMINAL	SALDO	
	Em 31/12/2019 (a)	Até o 2º Bimestre (b)
DÍVIDA CONSOLIDADA (XXVIII)	8.454.230,64	8.023.955,92
DEDUÇÕES (XXIX)	1.471.063,18	4.345.219,42
Disponibilidade de Caixa	1.471.063,18	4.345.219,42
Disponibilidade de Caixa Bruta	3.238.210,11	5.132.562,31
(-) Restos a Pagar Processados (XXX)	1.767.146,93	787.342,89
Demais Haveres Financeiros	0,00	0,00
DÍVIDA CONSOLIDADA LÍQUIDA (XXXI) = (XXVIII - XXIX)	6.983.167,46	3.678.736,50
RESULTADO NOMINAL - Abaixo da Linha (XXXII) = (XXXIa - XXXIb)	3.304.430,96	

AJUSTE METODOLÓGICO	Até o Bimestre / 2020
VARIAÇÃO SALDO RPP = (XXXII) = (XXXa - XXXb)	979.804,04
RECEITA DE ALIENAÇÃO DE INVESTIMENTOS PERMANENTES (IX)	0,00
PASSIVOS RECONHECIDOS NA DC (XXXIV)	0,00
VARIAÇÃO CAMBIAL (XXXV)	0,00
PAGAMENTO DE PRECATÓRIOS INTEGRANTES DA DC (XXXVI)	0,00
OUTROS AJUSTES (XXXVII)	0,00
RESULTADO NOMINAL AJUSTADO - Abaixo da Linha (XXXVIII) = (XXXII - XXXIII - IX + XXXIV + XXXV - XXXVI + XXXVII)	2.324.626,92

RESULTADO PRIMÁRIO - Abaixo da Linha (XXXIX) = XXXVIII - (XXV - XXVI) 2.307.796,69

INFORMAÇÕES ADICIONAIS	PREVISÃO ORÇAMENTÁRIA
SALDO DE EXERCÍCIOS ANTERIORES	0,00
Recursos Arrecadados em Exercícios Anteriores - RPPS	0,00
Superávit Financeiro Utilizado para Abertura e Reabertura de Créditos Adicionais	0,00
RESERVA ORÇAMENTÁRIA DO RPPS	0,00



PREFEITURA MUNICIPAL DE ANDORINHA
RELATÓRIO RESUMIDO DA EXECUÇÃO ORÇAMENTÁRIA
DEMONSTRATIVO DOS RESTOS A PAGAR POR PODER E ÓRGÃO
ORÇAMENTO FISCAL E DA SEGURIDADE SOCIAL
MARÇO A ABRIL / 2020

RREO - ANEXO 7 (LRF, art. 53, inciso V) - Exercício: 2020 - Bimestre: 2

R\$ 1,00

PODER/ORGÃO	RESTOS A PAGAR PROCESSADOS E NÃO PROCESSADOS LIQUIDADOS					RESTOS A PAGAR NÃO PROCESSADOS						
	Inscritos		Pagos	Cancelados	Saldo (a)	Inscritos		Liquidados	Pagos	Cancelados	Saldo (b)	Saldo Total (a + b)
	Em Exercícios Anteriores	Em 31 de dezembro de 2019				Em Exercícios Anteriores	Em 31 de dezembro de 2019					
RESTOS A PAGAR (EXCETO INTRA-ORÇAMENTÁRIOS) (I)	770.849,59	996.297,34	979.804,04	0,00	787.342,89	88.092,06	622.527,54	592.514,97	588.970,97	0,00	121.648,63	908.991,52
LEGISLATIVO	0,00	0,00	0,00	0,00	0,00	0,00	0,00	0,00	0,00	0,00	0,00	0,00
CÂMARA MUNICIPAL	0,00	0,00	0,00	0,00	0,00	0,00	0,00	0,00	0,00	0,00	0,00	0,00
EXECUTIVO	770.849,59	996.297,34	979.804,04	0,00	787.342,89	88.092,06	622.527,54	592.514,97	588.970,97	0,00	121.648,63	908.991,52
CONS. DESENV. SUSTENT. PIEMONTE NORTE DO ITAPIC	0,00	0,00	0,00	0,00	0,00	0,00	0,00	0,00	0,00	0,00	0,00	0,00
CONSÓRCIO PÚBLICO DE SAÚDE	0,00	0,00	0,00	0,00	0,00	0,00	0,00	0,00	0,00	0,00	0,00	0,00
CONTROLE INTERNO - COGEM	3.771,30	0,00	0,00	0,00	3.771,30	0,00	0,00	0,00	0,00	0,00	0,00	3.771,30
FUNDO MUNICIPAL DE ASSISTÊNCIA SOCIAL	22.745,65	19.413,62	19.413,62	0,00	22.745,65	3.817,45	45.140,71	45.140,71	41.596,71	0,00	7.361,45	30.107,10
FUNDO MUNICIPAL DE SAÚDE	133.015,66	81.670,70	81.650,34	0,00	133.036,02	0,00	57.704,25	56.697,35	56.697,35	0,00	1.006,90	134.042,92
FUNDO MUNICIPAL DOS DIREITOS DA CRIANÇA E DO AD	0,00	0,00	0,00	0,00	0,00	0,00	0,00	0,00	0,00	0,00	0,00	0,00
GABINETE DO PREFEITO - GABIP	38.843,60	37.052,90	37.052,90	0,00	38.843,60	0,00	2.008,34	2.008,34	2.008,34	0,00	0,00	38.843,60
PROCURADORIA GERAL DO MUNICÍPIO - PROJUR	14.249,32	0,00	0,00	0,00	14.249,32	0,00	0,00	0,00	0,00	0,00	0,00	14.249,32
SECRETARIA MUNICIPAL DE ADMINISTRAÇÃO - SECAD	25.890,71	54.898,06	54.027,82	0,00	26.760,95	0,00	23.063,55	23.063,55	23.063,55	0,00	0,00	26.760,95
SECRETARIA MUNICIPAL DE AGRICULTURA E MEIO AMBI	21.444,48	10.025,21	10.025,21	0,00	21.444,48	0,01	12.323,49	12.323,49	12.323,49	0,00	0,01	21.444,49
SECRETARIA MUNICIPAL DE CULTURA, DESPORTO E TUR	22.108,39	6.654,24	6.654,24	0,00	22.108,39	2.300,00	23.678,57	23.664,07	23.664,07	0,00	2.314,50	24.422,89
SECRETARIA MUNICIPAL DE EDUCAÇÃO - SEDUC	302.695,64	581.922,51	566.360,53	0,00	318.257,62	0,00	247.004,11	236.614,63	236.614,63	0,00	10.389,48	328.647,10
SECRETARIA MUNICIPAL DE FINANÇAS - SEFIN	26.569,38	7.514,05	7.473,33	0,00	26.610,10	0,00	0,00	0,00	0,00	0,00	0,00	26.610,10
SECRETARIA MUNICIPAL DE INFRAESTRUTURA - SEINFR	159.515,46	197.146,05	197.146,05	0,00	159.515,46	81.974,60	211.604,52	193.002,83	193.002,83	0,00	100.576,29	260.091,75
RESTOS A PAGAR (INTRA-ORÇAMENTÁRIOS) (II)	0,00	0,00	0,00	0,00	0,00	0,00	0,00	0,00	0,00	0,00	0,00	0,00
TOTAL (III) = (I + II)	770.849,59	996.297,34	979.804,04	0,00	787.342,89	88.092,06	622.527,54	592.514,97	588.970,97	0,00	121.648,63	908.991,52



PREFEITURA MUNICIPAL DE ANDORINHA
RELATÓRIO RESUMIDO DA EXECUÇÃO ORÇAMENTÁRIA
DEMONSTRATIVO DAS RECEITAS E DESPESAS COM MANUTENÇÃO E DESENVOLVIMENTO DO ENSINO - MDE
ORÇAMENTO FISCAL E DA SEGURIDADE SOCIAL
MARÇO A ABRIL / 2020

RREO - Anexo 8 (LDB, Art. 72) - Exercício: 2020 - Bimestre: 02

RS 1,00

RECEITAS DO ENSINO						
RECEITA RESULTANTE DE IMPOSTOS (caput do art. 122 da Constituição)		Previsão Inicial	Previsão Atualizada (A)	Receitas Realizadas		
				No Bimestre	Até o Bimestre (B)	% (C) - (B/A)X100
1. TOTAL DA RECEITA DE IMPOSTOS		2.736.400,00	2.736.400,00	303.571,82	688.726,66	25,16 %
1.1. Receita Resultante do IPTU		167.200,00	167.200,00	8.502,97	18.610,06	11,13 %
1.1.1. Impostos sobre a Propriedade Predial e Territorial Urbana		111.000,00	111.000,00	289,59	547,71	0,49 %
1.1.2. Multas, Juros de Mora e Outros Encargos do IPTU		3.900,00	3.900,00	0,00	14,38	0,36 %
1.1.3. Dívida Ativa do IPTU		39.400,00	39.400,00	6.035,27	13.462,80	34,16 %
1.1.4. Multa, Juros e Outros Encargos da Dívida Ativa do IPTU		12.900,00	12.900,00	2.178,11	4.585,17	35,54 %
1.1.5. (-) Deduções da Receita de IPTU		0,00	0,00	0,00	0,00	0,00 %
1.2. Receita Resultante do ITBI		42.300,00	42.300,00	1.774,00	56.365,87	100,00 %
1.2.1. Impostos sobre a Transmissão Inter Vivos		42.300,00	42.300,00	1.774,00	56.365,87	100,00 %
1.2.2. Multas, Juros de Mora e Outros Encargos do ITBI		0,00	0,00	0,00	0,00	0,00 %
1.2.3. Dívida Ativa do ITBI		0,00	0,00	0,00	0,00	0,00 %
1.2.4. Multa, Juros e Outros Encargos da Dívida Ativa do ITBI		0,00	0,00	0,00	0,00	0,00 %
1.2.5. (-) Deduções da Receita do ITBI		0,00	0,00	0,00	0,00	0,00 %
1.3. Receita Resultante do ISS		1.818.500,00	1.818.500,00	172.914,22	426.699,27	23,46 %
1.3.1. Impostos sobre Serviços de Qualquer Natureza		1.818.500,00	1.818.500,00	172.914,22	426.699,27	23,46 %
1.3.2. Multas, Juros de Mora e Outros Encargos do ISS		0,00	0,00	0,00	0,00	0,00 %
1.3.3. Dívida Ativa do ISS		0,00	0,00	0,00	0,00	0,00 %
1.3.4. Multa, Juros e Outros Encargos da Dívida Ativa do ISS		0,00	0,00	0,00	0,00	0,00 %
1.3.5. (-) Deduções da Receita do ISS		0,00	0,00	0,00	0,00	0,00 %
1.4. Receita Resultante do IRRF		708.400,00	708.400,00	120.380,63	187.051,46	26,40 %
1.4.1. Impostos de Renda Retido na Fonte		708.400,00	708.400,00	120.380,63	187.051,46	26,40 %
1.4.2. Multas, Juros de Mora e Outros Encargos do IRRF		0,00	0,00	0,00	0,00	0,00 %
1.4.3. Dívida Ativa do IRRF		0,00	0,00	0,00	0,00	0,00 %
1.4.4. Multa, Juros e Outros Encargos da Dívida Ativa do IRRF		0,00	0,00	0,00	0,00	0,00 %
1.4.5. (-) Deduções da Receita do IRRF		0,00	0,00	0,00	0,00	0,00 %
1.5. Receita Resultante do ITR		0,00	0,00	0,00	0,00	0,00 %
1.5.1. ITR		0,00	0,00	0,00	0,00	0,00 %
1.5.2. Multas, Juros de Mora e Outros Encargos do ITR		0,00	0,00	0,00	0,00	0,00 %
1.5.3. Dívida Ativa do ITR		0,00	0,00	0,00	0,00	0,00 %
1.5.4. Multa, Juros e Outros Encargos da Dívida Ativa do ITR		0,00	0,00	0,00	0,00	0,00 %
1.5.5. (-) Deduções da Receita do ITR		0,00	0,00	0,00	0,00	0,00 %
2. RECEITA DE TRANSFERÊNCIAS CONSTITUCIONAIS LEGAIS		25.956.400,00	25.956.400,00	3.425.525,25	7.828.527,17	30,16 %
2.1. Cota-Parte FPM		18.024.100,00	18.024.100,00	2.234.473,75	5.499.783,36	30,51 %
2.1.1. Parcela Referente a CF, art 159, I, Alínea b		17.329.100,00	17.329.100,00	2.234.473,75	5.499.783,36	31,73 %
2.1.2. Parcela Referente a CF, art 159, I, Alínea d		695.000,00	695.000,00	0,00	0,00	0,00 %
2.2. Cota-Parte ICMS		7.410.100,00	7.410.100,00	1.146.132,27	2.185.548,42	29,49 %
2.3. ICMS-Desoneração - L.C. nº 87/1996		22.800,00	22.800,00	0,00	0,00	0,00 %
2.4. Cota-Parte IPI-Exportação		61.200,00	61.200,00	7.800,75	16.373,96	26,75 %
2.5. Cota-Parte ITR		10.000,00	10.000,00	34,06	101,78	1,01 %
2.6. Cota-Parte IPVA		428.200,00	428.200,00	37.084,42	126.719,65	29,59 %
2.7. Cota-Parte IOF-Ouro		0,00	0,00	0,00	0,00	0,00 %
3. TOTAL DA RECEITA DE IMPOSTOS (1+2)		28.692.800,00	28.692.800,00	3.729.097,07	8.517.253,83	29,68 %
RECEITA ADICIONAIS PARA FINANCIAMENTO DO ENSINO						
4. RECEITA DA APLICAÇÃO FINANCEIRA DE OUTROS RECURSOS DE IMPOSTOS VINCULADOS AO ENSINO		3.200,00	3.200,00	31,35	88,67	2,77 %
5. TRANSFERÊNCIAS DO FNDE		1.157.700,00	1.157.700,00	246.993,40	360.217,45	31,11 %
5.1. Transferências do Salário Educação		511.300,00	511.300,00	50.444,31	138.326,84	27,05 %



PREFEITURA MUNICIPAL DE ANDORINHA
RELATÓRIO RESUMIDO DA EXECUÇÃO ORÇAMENTÁRIA
DEMONSTRATIVO DAS RECEITAS E DESPESAS COM MANUTENÇÃO E DESENVOLVIMENTO DO ENSINO - MDE
ORÇAMENTO FISCAL E DA SEGURIDADE SOCIAL
MARÇO A ABRIL / 2020

RREO - Anexo 8 (LDB, Art. 72) - Exercício: 2020 - Bimestre: 02

RS 1,00

RECEITA ADICIONAIS PARA FINANCIAMENTO DO ENSINO	Previsão Inicial	Previsão Atualizada (A)	Recostas Realizadas		% (C) - (B/A)X100
			No Bimestre	Até o Bimestre (B)	
5.2. Outras Transferências do FNDE	632.700,00	632.700,00	196.295,08	221.125,08	34,94 %
5.3. Aplicação Financeira dos Recursos do FNDE	13.700,00	13.700,00	254,01	763,53	5,57 %
6. RECEITA DE TRANSFERÊNCIAS DE CONVÊNIOS	0,00	0,00	0,00	0,00	0,00 %
6.1 Transferências de Convênios	0,00	0,00	0,00	0,00	0,00 %
6.2 Aplicação Financeira dos Recursos de Convênios	0,00	0,00	0,00	0,00	0,00 %
7. RECEITAS DE OPERAÇÕES DE CREDITO	0,00	0,00	0,00	0,00	0,00 %
8. OUTRAS RECEITAS PARA FINANCIAMENTO DO ENSINO	313.300,00	313.300,00	1,42	2,24	0,00 %
9. TOTAL DAS RECEITAS ADICIONAIS PARA FINANCIAMENTO DO ENSINO(4+5+6+7+8)	1.474.200,00	1.474.200,00	247.026,17	360.308,36	24,44 %

RECEITAS DO FUNDEB	Previsão Inicial	Previsão Atualizada (A)	Recostas Realizadas		% (C) - (B/A)X100
			No Bimestre	Até o Bimestre (B)	
10. RECEITAS DESTINADAS AO FUNDEB	4.898.800,00	4.898.800,00	683.544,67	1.562.430,21	31,89 %
10.1. Cota-Parte FPM Destinada ao FUNDEB (20% de 2.1.1)	3.324.600,00	3.324.600,00	446.894,70	1.099.956,58	33,08 %
10.2. Cota-Parte ICMS Destinada ao FUNDEB (20% de 2.2)	1.482.000,00	1.482.000,00	229.226,41	437.109,61	29,49 %
10.3. ICMS-Desoneração Destinada ao FUNDEB (20% de 2.3)	4.600,00	4.600,00	0,00	0,00	0,00 %
10.4. Cota-Parte IPI-Exportação Destinada ao FUNDEB (20% de 2.4)	0,00	0,00	0,00	0,00	0,00 %
10.5. Cota-Parte ITR Destinada ao FUNDEB (20% de 1.5+2.5)	2.000,00	2.000,00	6,81	20,34	1,01 %
10.6. Cota-Parte IPVA Destinada ao FUNDEB (20% de 2.6)	85.600,00	85.600,00	7.416,75	25.343,68	29,60 %
11. RECEITAS RECEBIDAS DO FUNDEB	12.636.800,00	12.636.800,00	1.910.407,94	4.203.572,37	33,26 %
11.1. Transferências de Recursos do FUNDEB	9.585.100,00	9.585.100,00	1.302.830,53	2.814.440,80	29,36 %
11.2. Complementação da União ao FUNDEB	3.026.800,00	3.026.800,00	606.643,19	1.386.904,58	45,82 %
11.3. Receita de Aplicação Financeira dos Recursos do FUNDEB	24.900,00	24.900,00	934,22	2.226,99	8,94 %
12. RESULTADO LÍQUIDO DAS TRANSFERÊNCIAS DO FUNDEB (11.1-10)	4.686.300,00	4.686.300,00	619.285,86	1.252.010,59	26,71 %

DESPESAS DO FUNDEB	Dotação Inicial	Dotação Atualizada (D)	Despesas Liquidadas		% (F) - (E/D)X100
			No Bimestre	Até o Bimestre (E)	
13. PAGAMENTO DOS PROFISSIONAIS DO MEGISTERIO	8.641.400,00	9.634.500,00	1.944.409,74	2.707.459,94	28,10 %
13.1. Com Educação Infantil	1.676.900,00	0,00	0,00	0,00	0,00 %
13.2. Com Ensino Fundamental	6.964.500,00	9.634.500,00	1.944.409,74	2.707.459,94	28,10 %
14. OUTRAS DESPESAS	3.995.400,00	3.002.300,00	527.344,28	785.168,08	26,15 %
14.1. Com Educação Infantil	1.014.800,00	0,00	0,00	0,00	0,00 %
14.2. Com Ensino Fundamental	2.980.600,00	3.002.300,00	527.344,28	785.168,08	26,15 %
15. TOTAL DAS DESPESAS DO FUNDEB (13+14)	12.636.800,00	12.636.800,00	2.471.754,02	3.492.628,02	27,63 %

DEDUÇÕES PARA FINS DE LIMITE DO FUNDEB PARA PAGAMENTO DOS PROFISSIONAIS DO MAGISTERIO	Valor
16. RP INSCRITOS NO EXERCÍCIO S/DISPONIBILIDADE DE RECURSOS DO FUNDEB	0,00
17. DESPESAS CUSTEADAS COM O SUPERÁVIT FINANCEIRO DO EXERCÍCIO ANTERIOR DO FUNDEB	0,00
18. TOTAL DAS DEDUÇÕES CONSIDERADAS PARA FINS DE LIMITE DO FUNDEB (16+17)	0,00
19. MÍNIMO DE 60% DO FUNDEB NA REMUNERAÇÃO DO MAGISTERIO ((13-18)/(13)X100)%	64,40

CONTROLE DA UTILIZAÇÃO DE RECURSOS NO EXERCÍCIO SUBSEQUENTE	Valor
20. RECURSOS RECEBIDOS DO FUNDEB NO EXERCÍCIO ANTERIOR NÃO UTILIZADOS	0,00
21. DESPESAS CUSTEADAS C/SALDO DO ITEM 20 ATÉ O 1º TRIMESTRE	0,00

MANUTENÇÃO E DESENVOLVIMENTO DO ENSINO - DESPESAS CUSTEADAS COM A RECEITA RESULTANTE DE IMPOSTOS E RECURSOS DO FUNDEB				
RECEITAS COM AÇÕES TÍPICAS DE MDE	Previsão Inicial	Previsão Atualizada (A)	Recostas Realizadas	
			No Bimestre	Até o Bimestre (B)
22. IMPOSTOS E TRANSFERÊNCIAS DESTINADAS A MDE (25% DE 3)	7.173.200,00	7.173.200,00	932.274,27	2.129.313,46
				29,68 %

DESPESAS COM AÇÕES TÍPICAS DE MDE	Dotação	Dotação	Despesas Liquidadas

Fonte: Sistema CASPNet, Unidade Responsável Secretária de Finanças - Impresso : 26/05/2020 às 14:14:22

Página: 2 de 3



PREFEITURA MUNICIPAL DE ANDORINHA
RELATÓRIO RESUMIDO DA EXECUÇÃO ORÇAMENTÁRIA
DEMONSTRATIVO DAS RECEITAS E DESPESAS COM MANUTENÇÃO E DESENVOLVIMENTO DO ENSINO - MDE
ORÇAMENTO FISCAL E DA SEGURIDADE SOCIAL
MARÇO A ABRIL / 2020

RREO - Anexo 8 (LDB, Art. 72) - Exercício: 2020 - Bimestre: 02

RS 1,00

	Inicial	Atualizada (D)	No Bimestre	Até o Bimestre (E)	% (F) = (E/D)x100
23. EDUCAÇÃO INFANTIL	2.711.400,00	576,32	0,00	0,00	0,00 %
23.1. Despesas Custeadas com Recursos do FUNDEB	2.691.700,00	0,00	0,00	0,00	0,00 %
23.2. Despesas Custeadas com Outros Recursos de Impostos	19.700,00	576,32	0,00	0,00	0,00 %
24. EDUCAÇÃO FUNDAMENTAL	13.352.900,00	16.059.600,00	3.187.691,14	4.396.701,30	27,37 %
24.1. Despesas Custeadas com Recursos do FUNDEB	9.945.100,00	12.636.800,00	2.471.754,02	3.492.628,02	27,63 %
24.2. Despesas Custeadas com Outros Recursos de Impostos	3.407.800,00	3.422.800,00	715.937,12	904.073,28	26,41 %
25. ENSINO MEDIO	0,00	0,00	0,00	0,00	0,00 %
26. ENSINO SUPERIOR	0,00	0,00	0,00	0,00	0,00 %
27. ENSINO PROFISSIONAL NÃO INTEGRADO AO ENSINO REGULAR	21.000,00	4.300,00	0,00	0,00	0,00 %
28. OUTRAS	0,00	0,00	0,00	0,00	0,00 %
29. TOTAL DAS DESPESAS COM AÇÕES TÍPICAS DE M.D.E (23+24+25+26+27+28)	16.085.300,00	16.064.476,32	3.187.691,14	4.396.701,30	27,36 %
DEDUÇÕES CONSIDERADAS PARA FINS DE LIMITE CONSTITUCIONAL					Valor
30. RESULTADO LÍQUIDO DAS TRANSFERÊNCIAS DO FUNDEB (12)					1.252.010,59
31. DESPESAS CUSTEADAS COM A COMPLEMENTAÇÃO DO FUNDEB NO EXERCÍCIO					678.187,22
32. RECEITA DE APLICAÇÃO FINANCEIRA DOS RECURSOS DO FUNDEB ATÉ O BIMESTRE					2.226,99
33. DESPESAS CUSTEADAS C/SUPERAVIT FINANCEIRO DO FUNDEB					0,00
34. DESPESAS CUSTEADAS C/SUPERAVIT FINANCEIRO DE OUTROS RECURSOS DE IMPOSTOS					0,00
35. RESTOS A PAGAR INSCRITOS NO EXERCÍCIO SEM DISPONIBILIDADE FINANCEIRA					0,00
36. CANCELAMENTO NO EXERCÍCIO DE RP INSCRITOS COM DISPONIBILIDADE FINANCEIRA					0,00
37. TOTAL DAS DEDUÇÕES CONSIDERADAS PARA FINS DE LIMITE (30-31+32-33+34-35+36)					1.932.424,80
38. TOTAL DAS DESPESAS PARA FINS DE LIMITE (23+24)-(37)					2.464.276,50
39. MÍNIMO DE 25% DAS RECEITAS RESULTANTES DE IMPOSTOS EM MDE (38)/(3) x100%					28,93
OUTRAS INFORMAÇÕES PARA CONTROLE					
OUTRAS DESPESAS CUSTEADAS COM RECEITAS ADICIONAIS PARA FINANCIAMENTO DO ENSINO					
	Dotação Inicial	Dotação Atualizada (D)	Despesas Liquidadas		
			No Bimestre	Até o Bimestre (E)	% (F) = (E/D)x100
40. DESPESAS CUSTEADAS C/APLICAÇÃO FINANCEIRA DE OUTROS RECURSOS DE IMPOSTOS	0,00	0,00	0,00	0,00	0,00 %
41. DESPESAS CUSTEADAS C/CONTRIBUIÇÃO SOCIAL DO SALÁRIO EDUCAÇÃO	513.900,00	513.900,00	64.538,78	96.862,68	18,84 %
42. DESPESAS CUSTEADAS COM OPERAÇÕES DE CRÉDITO	0,00	0,00	0,00	0,00	0,00 %
43. DESPESAS CUSTEADAS C/OUTRAS RECEITAS PARA FINANCIAMENTO DO ENSINO	328.700,00	323.700,00	57.861,70	154.861,70	17,87 %
44. TOTAL DAS OUTRAS DESPESAS CUSTEADAS C/RECEITAS ADICIONAIS (40+41+42+43)	842.600,00	837.600,00	122.401,48	154.724,38	18,47 %
45. TOTAL GERAL DAS DESPESAS COM MDE (29+44)	842.600,00	837.600,00	122.401,48	154.724,38	18,47 %
RESTOS A PAGAR INSCRITOS COM DISPONIBILIDADE FINANCEIRA DE RECURSOS DE IMPOSTOS VINCULADOS AO ENSINO					Saldo até o Bimestre
46. RESTOS A PAGAR DE DESPESAS COM MDE					345.767,81
FLUXO FINANCEIRO DOS RECURSOS DO FUNDEB					Valor
			FUNDEB (H)	FUNDEB	
47. SALDO FINANCEIRO EM 31 DE DEZEMBRO 2019			426.619,06	6.281,03	
48. (+) INGRESSO DE RECURSOS ATÉ O BIMESTRE			4.201.345,38	138.328,84	
49. (-) PAGAMENTOS EFETUADOS ATÉ O BIMESTRE			3.862.270,36	143.601,47	
50. (+) RECEITA DE APLICAÇÃO FINANCEIRA DOS RECURSOS ATÉ O BIMESTRE			2.226,99	32,10	
51. (=) SALDO FINANCEIRO NO EXERCÍCIO ATUAL			767.921,07	1.040,50	



PREFEITURA MUNICIPAL DE ANDORINHA
RELATÓRIO RESUMIDO DA EXECUÇÃO ORÇAMENTÁRIA
DEMONSTRATIVO DAS RECEITAS E DESPESAS COM AÇÕES E SERVIÇOS DE SAÚDE
ORÇAMENTO FISCAL E DA SEGURIDADE SOCIAL
MARÇO A ABRIL / 2020

RREO - Anexo 12 (ADCT, Art. 77) - Exercício: 2020 - Bimestre: 02

R\$ 1,00

Receitas para Apuração da Aplicação em Ações e Serviços Públicos de Saúde	Previsão		Receitas Realizadas	
	Inicial	Atualizada (A)	Até o Bimestre (B)	% (B/A) x 100
RECEITAS DE IMPOSTOS LÍQUIDA (I)	2.736.400,00	2.736.400,00	688.726,66	25,16 %
Imposto Predial e Territorial Urbano - IPTU	111.000,00	111.000,00	547,71	0,49 %
Imposto sobre Transmissão de Bens Intervivos - ITBI	42.300,00	42.300,00	56.365,87	133,25 %
Imposto sobre Serviços de Qualquer Natureza - ISS	1.818.500,00	1.818.500,00	426.699,27	23,46 %
Imposto de Renda Retido na Fonte - IRRF	708.400,00	708.400,00	187.051,46	26,40 %
Imposto Territorial Rural - ITR	0,00	0,00	0,00	0,00 %
Multas, Juros de Mora e Outros Encargos dos Impostos	3.900,00	3.900,00	14,38	0,36 %
Dívida Ativa de Impostos	39.400,00	39.400,00	13.462,80	34,16 %
Multas, Juros de Mora e Outros Encargos da Dívida Ativa	12.900,00	12.900,00	4.585,17	35,54 %
Receitas de Transferências Constitucionais e Legais (II)	24.555.400,00	24.555.400,00	7.828.527,17	31,88 %
Cota-Parte FPM	16.623.100,00	16.623.100,00	5.499.783,36	33,08 %
Cota-Parte ITR	10.000,00	10.000,00	101,78	1,01 %
Cota-Parte IPVA	428.200,00	428.200,00	126.719,65	29,59 %
Cota-Parte ICMS	7.410.100,00	7.410.100,00	2.185.548,42	29,49 %
Cota-Parte IPI-Exportação	61.200,00	61.200,00	16.373,96	26,75 %
Compensações Financeiras Provenientes de Impostos e Transferências Constitucionais	0,00	0,00	0,00	0,00 %
Desoneração ICMS (LC 87/96)	22.800,00	22.800,00	0,00	0,00 %
Outras	0,00	0,00	0,00	0,00 %
TOTAL DAS RECEITAS PARA APURAÇÃO DA APLICAÇÃO EM AÇÕES E SERVIÇOS PÚBLICOS DE SAÚDE (III) = I + II	27.291.800,00	27.291.800,00	8.517.253,83	31,21 %

Receitas Adicionais para Financiamento da Saúde	Previsão		Receitas Realizadas	
	Inicial	Atualizada (C)	Até o Bimestre (D)	% (D/C) x 100
TRANSFERÊNCIA DE RECURSOS DO SISTEMA UNICO DE SAUDE-SUS	3.603.100,00	3.603.100,00	3.054.605,94	84,77 %
Provenientes da União	3.448.900,00	3.448.900,00	3.035.980,94	88,02 %
Provenientes dos Estados	154.200,00	154.200,00	18.625,00	12,07 %
Provenientes de Outros Municípios	0,00	0,00	0,00	0,00 %
Outras Receitas do SUS	1.000,00	1.000,00	15,08	1,50 %
Transferências Voluntárias	0,00	0,00	0,00	0,00 %
RECEITAS DE OPERAÇÕES DE CREDITOS VINCULADA A SAUDE	0,00	0,00	0,00	0,00 %
OUTRAS RECEITAS PARA FINANCIAMENTO DA SAUDE	0,00	0,00	0,00	0,00 %
TOTAL RECEITAS ADICIONAIS PARA FINANCIAMENTO DA SAÚDE	3.603.100,00	3.603.100,00	3.054.605,94	84,78 %

Despesas com Saúde (Por Grupo de Natureza da Despesa)	Dotação		Despesas Empenhadas		Despesas Liquidadas	
	Inicial	Atualizada (E)	Até o Bimestre(F)	%(F/E)x100	Até o Bimestre(G)	%(G/E)x100
DESPESAS CORRENTES	8.230.200,00	8.170.900,00	8.124.446,37	99,43 %	2.536.942,23	31,04 %
Pessoal e Encargos Sociais	5.339.600,00	5.437.890,00	5.437.890,00	100,00 %	1.536.861,03	28,26 %
Juros e Encargos da Dívida	0,00	0,00	0,00	0,00 %	0,00	0,00 %
Outras Despesas Correntes	2.890.600,00	2.733.010,00	2.686.556,37	98,30 %	1.000.081,20	36,59 %
DESPESAS DE CAPITAL	559.700,00	620.000,00	120.000,00	19,35 %	62.262,23	10,04 %
Investimentos	559.700,00	620.000,00	120.000,00	19,35 %	62.262,23	10,04 %
Inversões Financeiras	0,00	0,00	0,00	0,00 %	0,00	0,00 %
Amortização da Dívida	0,00	0,00	0,00	0,00 %	0,00	0,00 %
TOTAL DAS DESPESAS COM SAÚDE (IV)	8.789.900,00	8.790.900,00	8.244.446,37	93,78 %	2.599.204,46	29,57 %

Despesas com Saúde não Computadas para Fins de Apuração do Percentual Mínimo	Dotação		Despesas Empenhadas		Despesas Liquidadas	
	Inicial	Atualizada	Até o Bimestre(H)	%(H/IV)x100	Até o Bimestre(I)	%(I/IV)x100
DESPESAS COM INATIVOS E PENSIONISTAS	0,00	0,00	0,00	0,00 %	0,00	0,00 %
DESP.C/ASSIST.À SAÚDE QUE NÃO ATENDE AO PRINCÍPIO DE ACESSO UNIVERSAL	0,00	0,00	0,00	0,00 %	0,00	0,00 %
DESPESAS CUSTEADAS COM OUTROS RECURSOS	3.621.000,00	3.885.500,00	3.358.821,03	40,74 %	1.367.551,84	52,61 %
Recursos do Sistema Único de Saúde - SUS	3.100.000,00	3.100.000,00	3.074.821,03	37,30 %	1.273.629,00	49,00 %
Recursos de Operações de Créditos	0,00	0,00	0,00	0,00 %	0,00	0,00 %
Outros Recursos	521.000,00	785.500,00	284.000,00	3,44 %	93.922,84	3,61 %
Outras Ações e Serviços não Computados	0,00	0,00	0,00	0,00 %	0,00	0,00 %
RP. NÃO PROC.INSCRITOS INDEVIDAMENTE NO EXER.S/DISPONIBILIDADE FINANC.	0,00	0,00	0,00	0,00 %	0,00	0,00 %
DESP.CUST.COM DISPONIBILIDADE DE CAIXA VINCULADA AOS RP. CANCELADOS	0,00	0,00	0,00	0,00 %	0,00	0,00 %
DESP.CUST.COM REC.VINC.À PARC.DO % MÍN.QUE NÃO FOI APL. EM EXER.ANTERI	0,00	0,00	0,00	0,00 %	0,00	0,00 %
TOTAL DAS DESPESAS NÃO COMPUTADAS (V)	3.621.000,00	3.885.500,00	3.358.821,03	40,74 %	1.367.551,84	52,61 %

TOTAL DAS DESPESAS COM AÇÕES E SERVIÇOS PÚBLICOS DE SAÚDE (VI)=(IV-V)	5.168.900,00	4.905.400,00	4.885.625,34	59,26 %	1.231.652,62	47,39 %
--	---------------------	---------------------	---------------------	----------------	---------------------	----------------

PERCENTUAL DE APLICAÇÃO EM AÇÕES E SERVIÇOS PÚBLICOS DE SAÚDE SOBRE A RECEITA DE IMPOSTOS LÍQUIDA E TRANSFERÊNCIAS CONSTITUCIONAIS E LEGAIS (VII%) = (VI(H) / III(B) x 100) - LIMITE CONSTITUCIONAL 15%	14,46%
---	--------

VALOR REFERENTE À DIFERENÇA ENTRE O VALOR EXECUTADO E O VALOR CONSTITUCIONAL [(VII-15)/100xIIIb]	-45.935,45
--	------------

Despesas com Saúde (Por Sub-Função)	Dotação		Despesas Empenhadas		Despesas Liquidadas	
	Inicial	Atualizada	Até o Bimestre(L)	%(L/tot.L)x100	Até o Bimestre(M)	%(M/tot.M)x100
Atenção Básica	0,00	0,00	0,00	0,00 %	0,00	0,00 %
Assistência Hospitalar e Ambulatorial	0,00	0,00	0,00	0,00 %	0,00	0,00 %
Suporte Profilático e Terapêutico	0,00	0,00	0,00	0,00 %	0,00	0,00 %
Vigilância Epidemiológica	0,00	0,00	0,00	0,00 %	0,00	0,00 %
TOTAL	0,00	0,00	0,00	0,00 %	0,00	0,00 %



PREFEITURA MUNICIPAL DE ANDORINHA
RELATÓRIO RESUMIDO DA EXECUÇÃO ORÇAMENTÁRIA
DEMONSTRATIVO DAS RECEITAS E DESPESAS COM AÇÕES E SERVIÇOS DE SAÚDE
ORÇAMENTO FISCAL E DA SEGURIDADE SOCIAL
MARÇO A ABRIL / 2020

RREO - Anexo 12 (ADCT, Art. 77) - Exercício: 2020 - Bimestre: 02

R\$ 1,00

Recargas para Apuração da Aplicação em Ações e Serviços Públicos de Saúde	Previsão		Recargas Realizadas	
	Inicial	Atualizada (A)	Até o Bimestre (B)	% (B/A) x 100
RECEITAS DE IMPOSTOS LÍQUIDA (I)	2.736.400,00	2.736.400,00	688.726,66	25,16 %
Imposto Predial e Territorial Urbano - IPTU	111.000,00	111.000,00	547,71	0,49 %
Imposto sobre Transmissão de Bens Intervivos - ITBI	42.300,00	42.300,00	56.365,87	133,25 %
Imposto sobre Serviços de Qualquer Natureza - ISS	1.818.500,00	1.818.500,00	426.699,27	23,46 %
Imposto de Renda Retido na Fonte - IRRF	708.400,00	708.400,00	187.051,46	26,40 %
Imposto Territorial Rural - ITR	0,00	0,00	0,00	0,00 %
Multas, Juros de Mora e Outros Encargos dos Impostos	3.900,00	3.900,00	14,38	0,36 %
Dívida Ativa de Impostos	39.400,00	39.400,00	13.462,80	34,16 %
Multas, Juros de Mora e Outros Encargos da Dívida Ativa	12.900,00	12.900,00	4.585,17	35,54 %
Recargas de Transferências Constitucionais e Legais (II)	24.555.400,00	24.555.400,00	7.828.527,17	31,88 %
Cota-Parte FPM	16.623.100,00	16.623.100,00	5.499.783,36	33,08 %
Cota-Parte ITR	10.000,00	10.000,00	101,78	1,01 %
Cota-Parte IPVA	428.200,00	428.200,00	126.719,65	29,59 %
Cota-Parte ICMS	7.410.100,00	7.410.100,00	2.185.548,42	29,49 %
Cota-Parte IPI-Exportação	61.200,00	61.200,00	16.373,96	26,75 %
Compensações Financeiras Provenientes de Impostos e Transferências Constitucionais	0,00	0,00	0,00	0,00 %
Desoneração ICMS (LC 87/96)	22.800,00	22.800,00	0,00	0,00 %
Outras	0,00	0,00	0,00	0,00 %
TOTAL DAS RECEITAS PARA APURAÇÃO DA APLICAÇÃO EM AÇÕES E SERVIÇOS PÚBLICOS DE SAÚDE (III) = I + II	27.291.800,00	27.291.800,00	8.517.253,83	31,21 %

Recargas Adicionais para Financiamento da Saúde	Previsão		Recargas Realizadas	
	Inicial	Atualizada (C)	Até o Bimestre (D)	% (D/C) x 100
TRANSFERÊNCIA DE RECURSOS DO SISTEMA UNICO DE SAUDE-SUS	3.603.100,00	3.603.100,00	3.054.605,94	84,77 %
Provenientes da União	3.448.900,00	3.448.900,00	3.035.980,94	88,02 %
Provenientes dos Estados	154.200,00	154.200,00	18.625,00	12,07 %
Provenientes de Outros Municípios	0,00	0,00	0,00	0,00 %
Outras Recargas do SUS	1.000,00	1.000,00	15,08	1,50 %
Transferências Voluntárias	0,00	0,00	0,00	0,00 %
RECEITAS DE OPERAÇÕES DE CREDITOS VINCULADA A SAUDE	0,00	0,00	0,00	0,00 %
OUTRAS RECEITAS PARA FINANCIAMENTO DA SAUDE	0,00	0,00	0,00	0,00 %
TOTAL RECEITAS ADICIONAIS PARA FINANCIAMENTO DA SAUDE	3.603.100,00	3.603.100,00	3.054.605,94	84,78 %

Despesas com Saúde (Por Grupo de Natureza da Despesa)	Dotação		Despesas Empenhadas		Despesas Liquidadas	
	Inicial	Atualizada (E)	Até o Bimestre (F)	% (F/E)x100	Até o Bimestre (G)	% (G/E)x100
DESPESAS CORRENTES	8.230.200,00	8.170.900,00	8.124.446,37	99,43 %	2.536.942,23	31,04 %
Pessoal e Encargos Sociais	5.349.600,00	5.626.390,00	5.625.890,00	99,99 %	1.625.285,63	28,88 %
Juros e Encargos da Dívida	0,00	0,00	0,00	0,00 %	0,00	0,00 %
Outras Despesas Correntes	2.880.600,00	2.544.510,00	2.498.556,37	98,19 %	911.656,60	35,82 %
DESPESAS DE CAPITAL	559.700,00	620.000,00	120.000,00	19,35 %	62.262,23	10,04 %
Investimentos	559.700,00	620.000,00	120.000,00	19,35 %	62.262,23	10,04 %
Inversões Financeiras	0,00	0,00	0,00	0,00 %	0,00	0,00 %
Amortização da Dívida	0,00	0,00	0,00	0,00 %	0,00	0,00 %
TOTAL DAS DESPESAS COM SAÚDE (IV)	8.789.900,00	8.790.900,00	8.244.446,37	93,78 %	2.599.204,46	29,57 %

Despesas com Saúde não Computadas para Fins de Apuração do Percentual Mínimo	Dotação		Despesas Empenhadas		Despesas Liquidadas	
	Inicial	Atualizada	Até o Bimestre (H)	% (H/IV)x100	Até o Bimestre (I)	% (I/IVg)x100
DESPESAS COM INATIVOS E PENSIONISTAS	0,00	0,00	0,00	0,00 %	0,00	0,00 %
DESP. C/ASSIST. À SAÚDE QUE NÃO ATENDE AO PRINCÍPIO DE ACESSO UNIVERSAL	0,00	0,00	0,00	0,00 %	0,00	0,00 %
DESPESAS CUSTEADAS COM OUTROS RECURSOS	3.601.000,00	3.601.000,00	3.074.821,03	37,30 %	1.273.629,00	49,00 %
Recursos do Sistema Único de Saúde - SUS	3.100.000,00	3.100.000,00	3.074.821,03	37,30 %	1.273.629,00	49,00 %
Recursos de Operações de Créditos	0,00	0,00	0,00	0,00 %	0,00	0,00 %
Outros Recursos	501.000,00	501.000,00	0,00	0,00 %	0,00	0,00 %
Outras Ações e Serviços não Computados	0,00	0,00	0,00	0,00 %	0,00	0,00 %
RP. NÃO PROC. INSCRITOS INDEVIDAMENTE NO EXER. S/DISPONIBILIDADE FINANC.	0,00	0,00	0,00	0,00 %	0,00	0,00 %
DESP. CUST. COM DISPONIBILIDADE DE CAIXA VINCULADA AOS RP. CANCELADOS	0,00	0,00	0,00	0,00 %	0,00	0,00 %
DESP. CUST. COM REC. VINC. A PARC. DO % MÍN. QUE NÃO FOI APL. EM EXER. ANTERI	0,00	0,00	0,00	0,00 %	0,00	0,00 %
TOTAL DAS DESPESAS NÃO COMPUTADAS (V)	3.601.000,00	3.601.000,00	3.074.821,03	37,30 %	1.273.629,00	49,00 %

TOTAL DAS DESPESAS COM AÇÕES E SERVIÇOS PÚBLICOS DE SAÚDE (VI) = (IV-V) 5.188.900,00 5.189.900,00 5.169.625,34 62,70 % 1.325.575,46 51,00 %

PERCENTUAL DE APLICAÇÃO EM AÇÕES E SERVIÇOS PÚBLICOS DE SAÚDE SOBRE A RECEITA DE IMPOSTOS LÍQUIDA E TRANSFERÊNCIAS CONSTITUCIONAIS E LEGAIS (VII%) = (VI(H) / III(B) x 100) - LIMITE CONSTITUCIONAL 15% 15,56%

VALOR REFERENTE À DIFERENÇA ENTRE O VALOR EXECUTADO E O VALOR CONSTITUCIONAL ((VII-15)/100xIIIb) 47.987,39

Despesas com Saúde (Por Sub-Função)	Dotação		Despesas Empenhadas		Despesas Liquidadas	
	Inicial	Atualizada	Até o Bimestre (L)	% (L/tot.L)x100	Até o Bimestre (M)	% (M/tot.M)x100
Atenção Básica	0,00	0,00	0,00	0,00 %	0,00	0,00 %
Assistência Hospitalar e Ambulatorial	0,00	0,00	0,00	0,00 %	0,00	0,00 %
Suporte Profilático e Terapêutico	0,00	0,00	0,00	0,00 %	0,00	0,00 %
Vigilância Epidemiológica	0,00	0,00	0,00	0,00 %	0,00	0,00 %
TOTAL	0,00	0,00	0,00	0,00 %	0,00	0,00 %



PREFEITURA MUNICIPAL DE ANDORINHA
RELATÓRIO RESUMIDO DA EXECUÇÃO ORÇAMENTÁRIA
DEMONSTRATIVO DAS PARCERIAS PÚBLICO-PRIVADAS
ORÇAMENTO FISCAL E DA SEGURIDADE SOCIAL

RREO - Anexo 13 (Lei nº 11.079, de 30.12.2004, arts. 22, 25 e 28) - Exercício: 2020 - Bimestre: 02

R\$ 1,00

Especificações	Saldo em 31 de Dezembro de 2019 (A)	Reistros Efetuados em 2020		Saldo Total (C) = (A + B)
		No Bimestre	JAN a ABR/2020 (B)	
Total de Ativos				
Direitos Futuros	0,00	0,00	0,00	0,00
Ativos Contabilizados na SPE	0,00	0,00	0,00	0,00
Contrapartida para Provisões de PPP	0,00	0,00	0,00	0,00
Total de Passivos (I)				
Obrigações não Relacionadas a Serviços	0,00	0,00	0,00	0,00
Contrapartida para Ativos da SPE	0,00	0,00	0,00	0,00
Provisões de PPP	0,00	0,00	0,00	0,00
Garantias de PPP (II)				
Saldo Líquido de Passivos de PPP (III) = (I - II)	0,00	0,00	0,00	0,00
Passivos Contingentes				
Contraprestações Futuras	0,00	0,00	0,00	0,00
Riscos não Provisionados	0,00	0,00	0,00	0,00
Outros Passivos Contingentes	0,00	0,00	0,00	0,00
Ativos Contingentes				
Serviços Futuros	0,00	0,00	0,00	0,00
Outros Ativos Contingentes	0,00	0,00	0,00	0,00

Despesas de PPP	Exercício	Exercício	(EC+1)	(EC+2)	(EC+3)	(EC+4)	(EC+5)	(EC+6)	(EC+7)	(EC+8)	(EC+9)
	Anterior 2019	Corrente 2020	2021	2022	2023	2024	2025	2026	2027	2028	2029
Do Ente Federado (IV)	0,00	0,00	0,00	0,00	0,00	0,00	0,00	0,00	0,00	0,00	0,00
Das Estatais Não-dependentes	0,00	0,00	0,00	0,00	0,00	0,00	0,00	0,00	0,00	0,00	0,00
Total das Despesas	0,00	0,00	0,00	0,00	0,00	0,00	0,00	0,00	0,00	0,00	0,00
Receita Corrente Líquida (RCL) (V)	0,00	0,00	0,00	0,00	0,00	0,00	0,00	0,00	0,00	0,00	0,00
Total das Despesas / RCL (%) (VI)=(IV)/(V)	0,00	0,00	0,00	0,00	0,00	0,00	0,00	0,00	0,00	0,00	0,00



CÂMARA MUNICIPAL DE ANDORINHA
RELATÓRIO RESUMIDO DA EXECUÇÃO ORÇAMENTÁRIA
DEMONSTRATIVO SIMPLIFICADO DE RELATÓRIO RESUMIDO DA EXECUÇÃO ORÇAMENTÁRIA
ORÇAMENTO FISCAL E DA SEGURIDADE SOCIAL
2º BIMESTRE / 2020

RREO - Anexo 14 (LRF, Art. 48) - Exercício: 2020 - Bimestre: 2

R\$ 1,00

BALANÇO ORÇAMENTÁRIO	Até o Bimestre
RECEITAS	
Previsão Inicial	49.730.000,00
Previsão Atualizada	49.730.000,00
Receitas Realizadas	15.788.805,78
Déficit Orçamentário	0,00
Saldos de Exercícios Anteriores	0,00
DESPESAS	
Dotação Inicial	49.730.000,00
Créditos Adicionais	790.477,60
Dotação Atualizada	50.520.477,60
Despesas Empenhadas	43.451.220,34
Despesas Liquidadas	8.757.111,98
Despesas Pagas	12.471.372,25
Superávit Orçamentário	2.922.747,08

DESPESAS POR FUNÇÃO / SUBFUNÇÃO	Até o Bimestre
Despesas Empenhadas	43.451.220,34
Despesas Liquidadas	12.866.058,70

RECEITA CORRENTE LÍQUIDA - RCL	Até o Bimestre
Receita Corrente Líquida	45.554.441,00

RECEITAS E DESPESAS DOS REGIMES DE PREVIDÊNCIA	Até o Bimestre
Regime Próprio de Previdência dos Servidores - PLANO PREVIDENCIÁRIO	
Receitas Previdenciárias Realizadas	
Despesas Previdenciárias Liquidadas	
Resultado Previdenciário	
Regime Próprio de Previdência dos Servidores - PLANO FINANCEIRO	
Receitas Previdenciárias Realizadas	
Despesas Previdenciárias Liquidadas	
Resultado Previdenciário	

RESULTADO NOMINAL PRIMÁRIO	Meta Fixada Anexo de Metas Fiscais da LDO (a)	Resultado Até o Bimestre (b)	% em Relação à Meta (b / a)
Resultado Primário - Acima da Linha	870.000,00	2.162.103,01	248,51
Resultado Nominal - Acima da Linha	-745.000,00	2.178.933,24	-292,47

RESTOS A PAGAR POR PODER E MINISTÉRIO PÚBLICO	Inscrição	Cancelamento Até o Bimestre	Pagamento Até o Bimestre	Saldo a Pagar
RESTOS A PAGAR PROCESSADOS				
Poder Executivo	1.767.146,93	0,00	979.804,04	787.342,89
Poder Legislativo	0,00	0,00	0,00	0,00
Poder Judiciário	0,00	0,00	0,00	0,00
Ministério Público	0,00	0,00	0,00	0,00
RESTOS A PAGAR NÃO PROCESSADOS				
Poder Executivo	710.619,60	0,00	588.970,97	121.648,63
Poder Legislativo	0,00	0,00	0,00	0,00
Poder Judiciário	0,00	0,00	0,00	0,00
Ministério Público	0,00	0,00	0,00	0,00
TOTAL	2.477.766,53	0,00	1.568.775,01	908.991,52

DESPESAS COM MANUTENÇÃO E DESENVOLVIMENTO DO ENSINO	Valor Apurado Até o Bimestre	Limites Constitucionais Anuais % Mínimo a Aplicar no Ano	% Aplicado Até o Bimestre
Exercício Mínimo Anual de 25% das Receitas de Impostos na Manutenção e Desenvolvimento do Ensino	2.464.276,50	25,00	28,93
Mínimo Anual de 60% do FUNDEB na Remuneração do Magistério com Ensino Fundamental e Médio			
Mínimo Anual de 60% do FUNDEB na Remuneração do Magistério com Educação Infantil e Ensino Fundamental	2.707.459,94	60,00	64,40
Complementação da União ao FUNDEB			



CÂMARA MUNICIPAL DE ANDORINHA
RELATÓRIO RESUMIDO DA EXECUÇÃO ORÇAMENTÁRIA
DEMONSTRATIVO SIMPLIFICADO DE RELATÓRIO RESUMIDO DA EXECUÇÃO ORÇAMENTÁRIA
ORÇAMENTO FISCAL E DA SEGURIDADE SOCIAL
2º BIMESTRE / 2020

RREO - Anexo 14 (LRF, Art. 48) - Exercício: 2020 - Bimestre: 2

R\$ 1,00

RECEITAS DE OPERAÇÃO DE CRÉDITO E DESPESAS DE CAPITAL	Valor Apurado Até o Bimestre	Saldo não Realizado
Receitas de Operações de Crédito	0,00	0,00
Despesa de Capital Líquida	0,00	0,00

PROJEÇÃO ATUARIAL DOS REGIMES DE PREVIDÊNCIA	Exercício	10º Exercício	20º Exercício	35º Exercício
Plano Previdenciário				
Receitas Previdenciárias				
Despesas Previdenciárias				
Resultados Previdenciários				
Plano Financeiro				
Receitas Previdenciárias				
Despesas Previdenciárias				
Resultado Previdenciário				

RECEITA DA ALIENAÇÃO DE ATIVOS E APLICAÇÃO DOS RECURSOS	Valor Apurado Até o Bimestre	Saldo a Realizar
Receita de Capital Resultante da Alienação de Ativos	0,00	0,00
Aplicação dos Recursos de Alienação de Ativos	0,00	0,00

DESPESAS COM AÇÕES E SERVIÇOS PÚBLICOS DE SAÚDE	Valor Apurado Até o Bimestre	Limites Constitucionais Anuais	
		% Mínimo a Aplicar no Ano	% Aplicado Até o Bimestre
Despesas com Ações e Serviços Públicos de Saúde executadas com recursos de impostos	1.231.652,62	15,00	14,46

DESPESAS DE CARÁTER CONTINUADO DERIVADAS DE PPP	Valor Apurado no Exercício Corrente
Total das Despesas / RCL (%)	



PREFEITURA MUNICIPAL DE ANDORINHA
CNPJ: 16.448.870/0001-68

Relação de Despesas Pagas por Elemento de Despesa

Exercício: 2020 - Período: de 01/03/2020 a 30/04/2020 - Sentenças 2º Bimestre 2020

Data	Unidade	Nº Ordem	Nº Lançamento	Despesa	Fornecedor	Nº Licitação	Fte	R\$ Despesa	R\$ Retenção	R\$ Líquido
Histórico										
Elemento de Despesa: 91 - Sentenças Judiciais										
10/03/2020	02.06.06	633	NE nº 2020-00049/003	3.1.90.91.00	TRIBUNAL REGIONAL DO TRABALHO DA 5ª REGIAO		10001	57.893,41	0,00	57.893,41
DESTINA-SE AS DESPESAS COM SENTENÇA JUDICIAL CONFORME TERMO DE AUDIÊNCIA RELATIVO AO PROCESSO Nº 0000898-23.2018.5.05.0000. REFERENTE A PARCELA 9/25 MÊS DE MARÇO 2020. MES DE MARÇO										
10/03/2020	02.06.06	636	NE nº 2020-00049/004	3.1.90.91.00	TRIBUNAL REGIONAL DO TRABALHO DA 5ª REGIAO		10001	0,10	0,00	0,10
DESTINA-SE AS DESPESAS COM SENTENÇA JUDICIAL CONFORME TERMO DE AUDIÊNCIA RELATIVO AO PROCESSO Nº 0000898-23.2018.5.05.0000. REFERENTE A BLOQUEIO JUDICIAL MES DE MARÇO 2020. MES DE MARÇO										
22/04/2020	02.06.06	949	NE nº 2020-00049/005	3.1.90.91.00	TRIBUNAL REGIONAL DO TRABALHO DA 5ª REGIAO		10001	33.851,88	0,00	33.851,88
DESTINA-SE AS DESPESAS COM SENTENÇA JUDICIAL CONFORME TERMO DE AUDIÊNCIA RELATIVO AO PROCESSO Nº 0000898-23.2018.5.05.0000. REFERENTE A PARCELA 10/25 MÊS DE ABRIL 2020. MES DE ABRIL										
Total do Elemento de Despesa: -> Quantidade: 3								91.745,39	0,00	91.745,39
Total Geral: -> Quantidade: 3								91.745,39	0,00	91.745,39

RENATO BRANDÃO DE OLIVEIRA
PREFEITO MUNICIPAL CPF: 884.808.015-49

LOURENÇO DUARTE DE FIGUEIREDO
SEC. MUNICIPAL DE FINANÇAS DECRETO Nº 003

Relatório de Gestão Fiscal



MUNICÍPIO DE ANDORINHA - BA - PODER EXECUTIVO
PREFEITURA MUNICIPAL DE ANDORINHA
RELATÓRIO DE GESTÃO FISCAL
DEMONSTRATIVO DA DESPESA COM PESSOAL
ORÇAMENTOS FISCAL E DA SEGURIDADE SOCIAL
MAIO 2019 A ABRIL 2020

RGF - ANEXO 1 (LRF, art. 55, inciso I, alínea "c")

DESPESAS COM PESSOAL	DESPESAS EXECUTADAS (Últimos 12 Meses)												INSCRITAS EM RESTOS A PAGAR NÃO PROCESSADOS (b)	
	LÍQUIDADAS													
	Maio/2019	Junho/2019	Julho/2019	Agosto/2019	Setembro/2019	Outubro/2019	Novembro/2019	Dezembro/2019	Janeiro/2020	Fevereiro/2020	Março/2020	Abril/2020		TOTAL(ÚLTIMOS 12 MESES) (a)
DESPESA BRUTA COM PESSOAL (I)	2.119.189,88	1.714.096,22	2.479.775,68	1.874.990,70	2.113.850,79	2.073.636,81	2.222.736,25	1.689.786,80	1.770.275,01	292.458,91	3.754.623,96	1.919.084,01	23.970.763,61	-
Pessoal Ativo	2.078.146,67	1.671.053,01	2.431.572,47	1.832.547,49	2.069.867,58	2.033.295,60	2.188.393,04	1.636.443,39	1.770.275,01	253.115,70	3.557.475,85	1.879.740,80	23.401.926,61	-
Vencimentos, Vantagens e Outras Despesas Variáveis	1.709.312,05	1.671.053,01	1.721.418,85	1.832.547,49	1.709.312,05	1.671.053,01	1.828.404,63	1.589.368,49	1.770.275,01	46.819,53	3.400.586,76	1.720.048,21	20.670.211,29	-
Obrigações Patronais	368.834,62	-	710.153,62	-	360.555,53	362.242,59	359.988,21	47.074,90	-	206.296,17	156.877,09	159.692,59	2.731.715,32	-
Benefícios Previdenciários	-	-	-	-	-	-	-	-	-	-	-	-	-	-
Pessoal Inativo e Pensionistas	-	-	-	-	-	-	-	-	-	-	-	-	-	-
Aposentados, Reserva e Reformas	-	-	-	-	-	-	-	-	-	-	-	-	-	-
Pensões	-	-	-	-	-	-	-	-	-	-	-	-	-	-
Outros Benefícios Previdenciários	-	-	-	-	-	-	-	-	-	-	-	-	-	-
Outras Despesas com Pessoal decorrentes de Contratos de Terceirização (art. 19 Parágrafo 1º da LRF)	41.043,21	43.043,21	48.203,21	42.043,21	43.983,21	40.343,21	34.343,21	-	-	39.343,21	197.148,11	39.343,21	588.837,00	-
DESPESAS NÃO COMPUTADAS (art.19, § 1º da LRF) (II)	-	-	41.927,68	62.062,65	37.721,57	58.677,83	29.199,95	-	67.560,08	46.819,53	57.893,51	33.851,88	435.714,58	-
Indenizações por Demissão e Incentivo à Demissão Voluntária	-	-	6.204,29	13.211,19	2.076,67	26.954,15	-	-	-	6.753,65	-	-	55.199,95	-
Decorrentes de Decisão Judicial	-	-	35.723,29	48.851,46	35.644,90	31.723,68	29.199,95	-	67.560,08	40.065,88	57.893,51	33.851,88	380.514,63	-
Despesas de Exercícios Anteriores de período anterior a apuração	-	-	-	-	-	-	-	-	-	-	-	-	-	-
Inativos e Pensionistas com Recursos Vinculados	-	-	-	-	-	-	-	-	-	-	-	-	-	-
Convocação Extraordinária (Inciso II, § 6º, Art. 57 da CF)	-	-	-	-	-	-	-	-	-	-	-	-	-	-
DESPESA LÍQUIDA COM PESSOAL (III) = (I-II)	2.119.189,88	1.714.096,22	2.437.848,10	1.812.928,05	2.076.129,22	2.014.969,98	2.193.536,30	1.689.786,80	1.702.714,93	245.639,38	3.696.730,45	1.885.232,13	23.535.049,03	-
APURAÇÃO DO CUMPRIMENTO DO LIMITE LEGAL	VALOR		% SOBRE A RCL											
RECEITA CORRENTE LÍQUIDA - RCL (IV)	45.554.441,00													
(c) Transferências obrigatórias da União relativas às emendas individuais(V) (§ 13, art. 166 da CF)	-													
(=) RECEITA CORRENTE LÍQUIDA AJUSTADA (VI)	45.554.441,00													
DESPESA TOTAL COM PESSOAL - DTP (VII) = (III + c + III b)	23.535.049,03		51,66											
LIMITE MÁXIMO (VIII) (incisos I, II e III, art. 20 da LRF)	24.599.398,14		54,00											
LIMITE PRUDENCIAL (IX) = (0,90 x VIII) (parágrafo único do art. 22 da LRF)	23.369.428,23		51,30											
LIMITE DE ALERTA (X) = (0,90 x VIII) (inciso II do §1º do art. 59 da LRF)	22.139.458,33		49,60											

FONTE: Sistema Betha Sapo

Renato Brandão de Oliveira
Prefeito Municipal

Jânia de Souza Oliveira
Tessoureira

Documentação elaborada pela equipe técnica da F. Contábil.



MUNICÍPIO DE ANDORINHA - BA
RELATÓRIO DE GESTÃO FISCAL
DEMONSTRATIVO DA DÍVIDA CONSOLIDADA LÍQUIDA
ORÇAMENTOS FISCAL E DA SEGURIDADE SOCIAL
JANEIRO A ABRIL 2020

RGF - ANEXO 2 (LRF, art. 55, inciso I, alínea "b")

RS 1.00

DÍVIDA CONSOLIDADA	SALDO DO EXERCÍCIO ANTERIOR	SALDO DO EXERCÍCIO DE <EXERCÍCIO>		
		Até o 1º Quadrimestre	Até o 2º Quadrimestre	Até o 3º Quadrimestre
DÍVIDA CONSOLIDADA - DC (I)	8.454.230,64	8.023.955,92	0,00	0,00
Dívida Mobiliária				
Dívida Contratual	7.580.169,53	7.149.894,81	0,00	0,00
Empréstimos	0,00	0,00		
Internos	0,00	0,00		
Externos				
Reestruturação da Dívida de Estados e Municípios				
Financiamentos				
Internos				
Externos				
Parcelamento e Renegociação de dívidas	7.580.169,53	7.149.894,81	0,00	0,00
De Tributos				
De Contribuições Previdenciárias	7.580.169,53	7.149.894,81	0,00	0,00
De Demais Contribuições Sociais	0,00	0,00	0,00	
Do FGTS				
Com Instituição Não financeira				
Demais Dívidas Contratuals				
Precatórios Posteriores a 05/05/2000 (inclusive) - Vencidos e não pagos	874.061,11	874.061,11	0,00	-
Outras Dívidas				
DEDUÇÕES (II)	1.471.063,18	4.345.219,42	0,00	0,00
Disponibilidade de Caixa¹	1.471.063,18	4.345.219,42	0,00	0,00
Disponibilidade de Caixa Bruta	3.238.210,11	5.132.562,31	0,00	0,00
(-) Restos a Pagar Processados	1.767.146,93	787.342,89	0,00	0,00
Demais Haveres Financeiros	0,00	0,00	0,00	0,00
DÍVIDA CONSOLIDADA LÍQUIDA² (DCL) (III) = (I - II)	6.983.167,46	3.678.736,50	0,00	0,00
RECEITA CORRENTE LÍQUIDA - RCL	43.319.674,51	45.554.441,00	0,00	0,00
% da DC sobre a RCL (I/RCL)	19,52	17,61	0,00	0,00
% da DCL sobre a RCL (III/RCL)	16,12	8,08	0,00	0,00
LIMITE DEFINIDO POR RESOLUÇÃO DO SENADO FEDERAL - <%>	51.983.609,41	54.665.329,20	0,00	0,00
LIMITE DE ALERTA (inciso III do § 1º do art. 59 da LRF) - <%>	46.785.248,47	49.198.796,28	0,00	0,00
OUTROS VALORES NÃO INTEGRANTES DA DC				
PRECATORIOS ANTERIORES A 05/05/2000	0,00	0,00	0,00	0,00
PRECATORIOS POSTERIORES A 05/05/2000 (Não incluídos na DC)²	0,00	0,00	0,00	0,00
PASSIVO ATUARIAL	0,00	0,00	0,00	0,00
INSUFICIÊNCIA FINANCEIRA	0,00	0,00	0,00	0,00
DEPÓSITOS E CONSIGNAÇÕES SEM CONTRAPARTIDA	255.926,66	445.719,43	0,00	0,00
RP NÃO-PROCESSADOS	710.619,60	121.648,63	0,00	0,00
ANTECIPAÇÕES DE RECEITA ORÇAMENTÁRIA - ARO	0,00	0,00	0,00	0,00
DÍVIDA CONTRATUAL DE PPP	0,00	0,00	0,00	0,00
APROPRIAÇÃO DE DEPÓSITOS JUDICIAIS - LC 151/2015	0,00	0,00	0,00	0,00



PREFEITURA MUNICIPAL DE ANDORINHA
RELATÓRIO DE GESTÃO FISCAL
DEMONSTRATIVO DAS GARANTIAS E CONTRAGARANTIAS DE VALORES
ORÇAMENTO FISCAL E DA SEGURIDADE SOCIAL
1º QUADRIMESTRE / 2020

RGF - Anexo 3 (LRF, Art. 55, Insiso I, Alínea "c" e Art. 40, § 1º)

R\$ 1,00

GARANTIAS CONCEDIDAS	SALDO DO EXERCÍCIO ANTERIOR	SALDO DO EXERCÍCIO DE 2020		
		ATÉ O 1º QUADRIMESTRE	ATÉ O 2º QUADRIMESTRE	ATÉ O 3º QUADRIMESTRE
AOS ESTADOS (I)	0,00	0,00		
Em Operações de Crédito Externas	0,00	0,00		
Em Operações de Crédito Internas	0,00	0,00		
AOS MUNICÍPIOS (II)	0,00	0,00		
Em Operações de Crédito Externas	0,00	0,00		
Em Operações de Crédito Internas	0,00	0,00		
AS ENTIDADES CONTROLADAS (III)	0,00	0,00		
Em Operações de Crédito Externas	0,00	0,00		
Em Operações de Crédito Internas	0,00	0,00		
POR MEIO DE FUNDOS E PROGRAMAS (IV)	0,00	0,00		
TOTAL DAS GARANTIAS CONCEDIDAS (V) = (I + II + III + IV)	0,00	0,00		
RECEITA CORRENTE LÍQUIDA - RCL (VI)	43.319.674,51	45.554.441,00		
(-) Transferências da União relativas às emendas individuais (art. 166-A, § 1º, da CF) (V)	0,00	0,00		
RCL AJUSTADA PARA CÁLCULO DOS LIMITES DE ENDIVIDAMENTO (VI) = (IV - V)	43.319.674,51	45.554.441,00		
% do TOTAL DAS GARANTIAS sobre a RCL AJUSTADA (V/VIII)	0,00	0,00		
LIMITE DEFINIDO POR RESOLUÇÃO DO SENADO FEDERAL - <%>	9.530.328,39	10.021.977,02		
LIMITE DE ALERTA (Inciso III do §1º do art. 59 da LRF) - <%>	8.577.295,55	9.019.779,32		

CONTRAGARANTIAS RECEBIDAS	SALDO DO EXERCÍCIO ANTERIOR	SALDO DO EXERCÍCIO DE 2020		
		ATÉ O 1º QUADRIMESTRE	ATÉ O 2º QUADRIMESTRE	ATÉ O 3º QUADRIMESTRE
DOS ESTADOS (IX)	0,00	0,00		
Em Garantia às operações de Crédito Externas	0,00	0,00		
Em Garantia às operações de Crédito Internas	0,00	0,00		
DOS MUNICÍPIOS (X)	0,00	0,00		
Em Garantia às operações de Crédito Externas	0,00	0,00		
Em Garantia às operações de Crédito Internas	0,00	0,00		
DAS ENTIDADES CONTROLADAS (XI)	0,00	0,00		
Em Garantia às operações de Crédito Externas	0,00	0,00		
Em Garantia às operações de Crédito Internas	0,00	0,00		
EM GARANTIAS POR MEIO DE FUNDOS E PROGRAMAS (XII)	0,00	0,00		
TOTAL CONTRAGARANTIAS RECEBIDAS (XIII) = (IX + X + XI + XII)	0,00	0,00		

MEDIDAS CORRETIVAS:



PREFEITURA MUNICIPAL DE ANDORINHA
RELATÓRIO DE GESTÃO FISCAL
DEMONSTRATIVO DAS OPERAÇÕES DE CRÉDITO
ORÇAMENTO FISCAL E DA SEGURIDADE SOCIAL
1º QUADRIMESTRE / 2020

RGF - Anexo 4 (LRF, Art. 55, Insiso I, Alínea "d" e Insiso III, Alínea "c")

R\$ 1,00

OPERAÇÕES DE CRÉDITO	VALOR REALIZADO	
	NO QUADRIMESTRE DE REFERÊNCIA	ATÉ O QUADRIMESTRE DE REFERÊNCIA (a)
Mobiliário	0,00	0,00
Interna	0,00	0,00
Externa	0,00	0,00
Contratual	0,00	0,00
Interna	0,00	0,00
Empréstimos	0,00	0,00
Aquisição Financiada de Bens e Arrendamento Mercantil Financeiro	0,00	0,00
Antecipação de Receita Orçamentária Pela Venda a Termo de Bens e Serviços	0,00	0,00
Assunção, Reconhecimento e Confissão de Dívidas (LRF, art. 29, § 1º)	0,00	0,00
Operações de Créditos Previstas no art. 7º § 3º da RSF nº 43/2001 (I)	0,00	0,00
Externa	0,00	0,00
Empréstimos	0,00	0,00
Aquisição Financiada de Bens e Arrendamento Mercantil Financeiro	0,00	0,00
Antecipação de Receita Orçamentária Pela Venda a Termo de Bens e Serviços	0,00	0,00
Assunção, Reconhecimento e Confissão de Dívidas (LRF, art. 29, § 1º)	0,00	0,00
Operações de Créditos Previstas no art. 7º § 3º da RSF nº 43/2001 (II)	0,00	0,00
TOTAL (III)	0,00	0,00

APURAÇÃO DO CUMPRIMENTO DOS LIMITES	VALOR	% SOBRE A RCL
RECEITA CORRENTE LÍQUIDA - RCL (IV)	45.554.441,00	-
(-) Transferências obrigatórias da União relativas às emendas individuais (§ 1º, art. 166-A da CF) (V)	0,00	-
RECEITA CORRENTE LÍQUIDA AJUSTADA PARA CÁLCULO DOS LIMITES DE ENDIVIDAMENTO (VI) = (IV - V)	45.554.441,00	-
OPERAÇÕES VEDADAS (VII)	0,00	0,00
TOTAL CONSIDERADO PARA FINS DA APURAÇÃO DO CUMPRIMENTO DO LIMITE (VIII) = (IIa + VII - Ia - IIa)	0,00	0,00
LIMITE GERAL DEF. POR RESOLUÇÃO DO SENADO FEDERAL PARA OPER. DE CRÉDITO INTERNAS E EXTERNAS	7.288.710,56	16,00
LIMITE DE ALERTA (Inciso III do §1º art. 59 da LRF)	6.559.839,50	14,40
OPERAÇÕES DE CRÉDITO POR ANTECIPAÇÃO DA RECEITA ORÇAMENTÁRIA	0,00	0,00
LIMITE DEFINIDO POR RESOLUÇÃO DO SENADO FEDERAL PARA AS OPERAÇÕES DE CRÉDITO POR ARO	3.188.810,87	7,00

OUTRAS OPERAÇÕES QUE INTEGRAM A DÍVIDA CONSOLIDADA	VALOR REALIZADO	
	NO QUADRIMESTRE DE REFERÊNCIA	ATÉ O QUADRIMESTRE DE REFERÊNCIA (a)
Parcelamento de Dívidas	0,00	0,00
Tributos	0,00	0,00
Contribuições Previdenciárias	0,00	0,00
FGTS	0,00	0,00
Operações de Reestruturação e Recomposição do Principal de Dívidas	0,00	0,00



PREFEITURA MUNICIPAL DE ANDORINHA
RELATÓRIO DE GESTÃO FISCAL
DEMONSTRATIVO SIMPLIFICADO DO RELATÓRIO DE GESTÃO FISCAL
ORÇAMENTOS FISCAL E DA SEGURIDADE SOCIAL
1º QUADRIMESTRE / 2020

RGF - Anexo VI (LRF, Art. 55, Insiso III, Alínea "b")

R\$ 1,00

RECEITA CORRENTE LÍQUIDA		VALOR ATÉ O QUADRIMESTRE	
Receita Corrente Líquida			45.554.441,00
Receita Corrente Líquida Ajustada			45.554.441,00
DESPESA COM PESSOAL		VALOR	% SOBRE A RCL
Despesa Total com Pessoal		23.535.049,03	51,66
Limite Máximo (incisos I, II e III, art. 20 da LRF) - <%>		24.599.398,14	54,00
Limite Prudencial (parágrafo único, art. 22 da LRF) - <%>		23.369.428,23	51,30
Limite de Alerta (inciso II do §1º do art. 59 da LRF) - <%>		22.139.458,33	48,60
DÍVIDA CONSOLIDADA		VALOR	% SOBRE A RCL
Dívida Consolidada Líquida		3.678.736,50	8,08
Limite Definido por Resolução do Senado Federal		54.665.329,20	120,00
GARANTIAS DE VALORES		VALOR	% SOBRE A RCL
Total das Garantias Concedidas		0,00	0,00
Limite Definido por Resolução do Senado Federal		45.554.441,00	22,00
OPERAÇÕES DE CRÉDITO		VALOR	% SOBRE A RCL
Operações de Crédito Internas e Externas		0,00	0,00
Limite Definido pelo Senado Federal para Operações de Crédito Externas e Internas		7.288.710,56	16,00
Operações de Crédito por Antecipação da Receita		0,00	0,00
Limite Definido pelo Senado Federal para Operações de Crédito por Antecipação da Receita		3.188.810,87	7,00
RESTOS A PAGAR		INSCRIÇÃO EM RP NÃO PROCESSADOS DO EXERCÍCIO	DISPONIBILIDADE DE CAIXA LÍQUIDA
Valor Total		0,00	

Licitações



PREFEITURA MUNICIPAL
ANDORINHA-BAHIA
Minha Terra, Meu Orgulho

AVISO DE LICITAÇÃO

PREGÃO PRESENCIAL

Nº 005/2020

A COMISSÃO PERMANENTE DE LICITAÇÃO torna público aos licitantes e demais interessados que estará recebendo, no dia 10/06/2020 às 11:30 horas, os envelopes com as propostas referentes ao Pregão Presencial nº 005/2020. Menor Preço Global. Objeto: “Seleção e Contratação de Pessoa Jurídica, para o fornecimento de 280.000 Mudanças de Palma, conforme Convênio Rota do Cordeiro, sob nº 029135/2019, firmado entre o Ministério do desenvolvimento Regional e o Município de Andorinha-Bahia”. Informa, ainda, que a cópia do Edital encontra-se à disposição no Setor de Licitação, na Sede da Prefeitura Municipal, no horário das 08:00 às 12:00 horas e no endereço eletrônico: www.andorinha.ba.gov.br/Site/DiarioOficial. Informações adicionais poderão ser obtidas por meio do telefone: (74) 3529-1024 / Ramal 205 ou através do e-mail: licitacao_pma@hotmail.com.

Andorinha-Bahia, 28 de Maio de 2020.

*Lucimar Batista de Andrade
Pregoeiro do Município
Decreto nº 027/2017
De 02/01/2017.*



PREFEITURA MUNICIPAL
ANDORINHA-BAHIA
Minha Terra, Meu Orgulho

AVISO DE LICITAÇÃO

PREGÃO PRESENCIAL

Nº 007/2020

A COMISSÃO PERMANENTE DE LICITAÇÃO torna público aos licitantes e demais interessados que estará recebendo, no dia 10/06/2020 às 09:30 horas, os envelopes com as propostas referentes ao Pregão Presencial nº 007/2020. Menor Preço por Lote. Objeto: “Seleção e Contratação de Pessoa Jurídica, para o fornecimento, de forma parcelada, de recarga em Botijões de Gás Liquefeito de Petróleo-GLP / P13 e fornecimento de Água Mineral em garrafão de 20 litros, retornável, para atender as diversas demandas das secretarias, órgãos e setores da Administração Pública Municipal, durante todo o ano de 2020”. Informa, ainda, que a cópia do Edital encontra-se à disposição no Setor de Licitação, na Sede da Prefeitura Municipal, no horário das 08:00 às 12:00 horas e no endereço eletrônico: io.org.br/ba/andorinha/diarioOficial. Informações adicionais poderão ser obtidas por meio do telefone: (74) 3529-1024 / Ramal 205 ou através do e-mail: licitacao_pma@hotmail.com.

Andorinha-Bahia, 28 de Maio de 2020.

*Lucimar Batista de Andrade
Pregoeiro do Município
Decreto nº 027/2017
De 02/01/2017.*